

ДЕКОРАТИВНЫЕ ДРЕВЕСНЫЕ ГРУППЫ



АЛЬБОМ
ДЛЯ САДОВОГО ДИЗАЙНЕРА

БРУНС®

Пflanzen



СОДЕРЖАНИЕ

Вступление	3
Древесно-кустарниковые группы	4
Условные обозначения растений	37
Участки-образцы с пояснениями	47
Заключение	49

Адрес питомника

Bruns-Pflanzen-Export GmbH
Postfach 1165
26146 Bad Zwischenahn
Deutschland

Телефон: (49 44 03) 60 10

Факс: (49 44 03) 60 11 35, (49 44 03) 60 11 70

Представительство:

Россия 129301
г. Москва, Проспект Мира, д.186, стр. 1, оф. 14

Телефоны: (095) 187 98 43, (095) 283 59 52

Факс: (095) 737 68 82

E-mail: mail@bruns.ru

Интернет: <http://www.bruns.ru>

БРУНС®
Пflanzen



Предлагаемый альбом - третья книга о декоративных растениях, подготовленная московским представительством питомника "Брунс Пфланцен". Первая публикация - "Каталог-справочник" - знакомила читателей с многочисленным и разнообразным ассортиментом древесных растений питомника, пригодных для выращивания в средней полосе России. Появившийся позднее "Справочник по уходу за декоративными растениями" содержал сведения об особенностях посадки и технологии ухода за этими растениями. Настоящее издание призвано помочь широкому кругу садоводов-любителей правильно подобрать декоративные растения для конкретного участка, исходя из его размеров, местоположения, почвенных и других особенностей. Благодаря альбому каждый может стать дизайнером своего сада: предлагаемые композиции из деревьев, кустарников и многолетних цветов представляют собой своеобразные детали "ландшафтного конструктора". Компонуя эти детали тем или иным образом, можно получить различные варианты садов и садиков и добиться максимального декоративного эффекта в разное время года.

Растения для всех композиций в альбоме подбирались с учетом климатических условий средней полосы России. При составлении той или иной группы внимание обращалось прежде всего на морозоустойчивость входящих в нее растений. Важными параметрами были также светолюбивость растений, их требовательность к влажности почвы и воздуха, к качеству почвы и ее засоленности. Все эти факторы определили состав древесно-кустар-

никовых групп для тенистых участков сада, исключительно солнцелюбивых, для сухих почв и тени и т. п. Выбрать правильное место для размещения каждой композиции поможет рубрика "Экологические особенности".

Понятно, что каждый садовод заинтересован не только в том, чтобы растения хорошо росли и развивались. Сад должен радовать глаз. Можно, конечно, подбирать декоративные растения, руководствуясь исключительно своим собственным вкусом и знанием, но нам все же кажется, что классические законы пропорционирования и колористики существуют не зря. Именно этими законами эстетики и современным видением "идеального" сада обусловлен состав каждой из представленных в альбоме композиций. Выбрать нужную помогут не только рисунки, но и информация, содержащаяся в рубрике "Декоративные особенности". Она касается прежде всего цветовых характеристик группы и их изменений в зависимости от сезона. Зная, на какое время приходится "пик декоративности" той или иной композиции, можно, komponуя несколько из них, создать сад, который будет замечательно выглядеть круглый год, в том числе и зимой (за счет включения в группу хвойных растений, растений с декоративной корой, красивой кроной и т.п.). Здесь следует отметить, что изображенные на рисунках растения - всего лишь один из возможных вариантов (название предлагаемого растения выделено жирным шрифтом). Основным вариантом растения сопровождается списком альтернативных, которые по своим размерам, форме, архитектонике кроны во

взрослом состоянии соответствуют исходному. Очертания композиции, ее размеры при замене изображенного растения одним из приведенных в списке не изменятся, чего часто нельзя сказать о декоративных особенностях и экологических требованиях.

Немаловажным моментом при подборе растений является площадь участка, предназначенного под озеленение. Некоторые композиции достаточно громоздки, но часть из них легко трансформируется в композиционно-законченные группы меньших размеров. Если территория слишком мала для больших декоративных композиций, можно использовать также компактные группы с длительным декоративным эффектом (например, цветущие с марта по октябрь).

Размер композиции можно определить по вертикальной и горизонтальной масштабной шкале, причем размеры растений приводятся на момент кульминационной точки их развития в условиях средней полосы России. План каждой группы и ее фронтальное изображение выполнены в едином масштабе.

Важно учитывать, что каждая композиция ориентирована на определенную точку (точки) обзора. Для всех групп даны рекомендации по оптимальному расстоянию до наблюдателя, рассчитанному на основе общепринятых правил садово-паркового строительства. Большинство композиций предназначено для восприятия с одной стороны, поэтому они могут быть расположены у стены дома, декорировать ограждения или служить своеобразной зеленой стеной. В альбоме есть также угловые композиции и группы для кругового

обзора, некоторые из них выполнены в регулярном стиле (симметрично относительно оси или центра). Их можно использовать в общей регулярной планировке сада или располагать перед фасадом.

Принадлежность группы к тому или иному типу показана условным значком в правом верхнем углу страницы. Как уже говорилось, из нескольких древесно-кустарниковых групп можно создать разные варианты целостного оформления участка. В качестве примера такой законченной растительной композиции мы приводим вариант сада, спланированного на основе некоторых групп.

Составители: И. Л. Зайтова
И. В. Мочалов
А. Ю. Сапелин
Н. А. Филиппова

Редактор: Т. С. Мочалова,
канд. филолог. наук

БРУНС®
Пфланцен



ГРУППА ОДНОСТОРОННЕГО ОБЗОРА

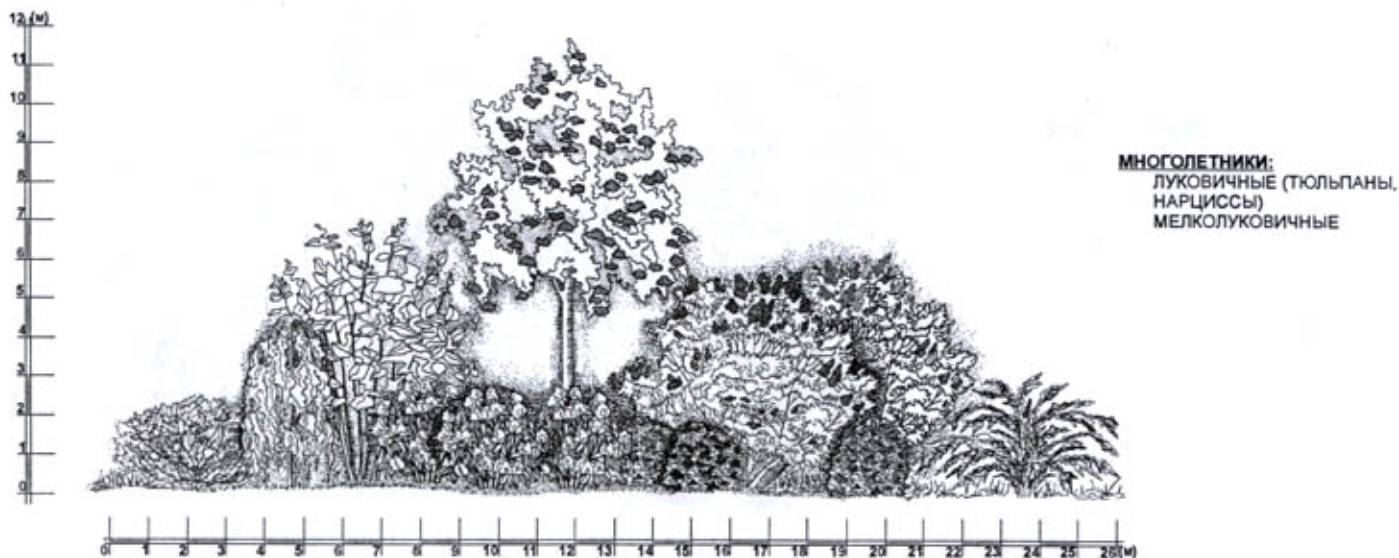
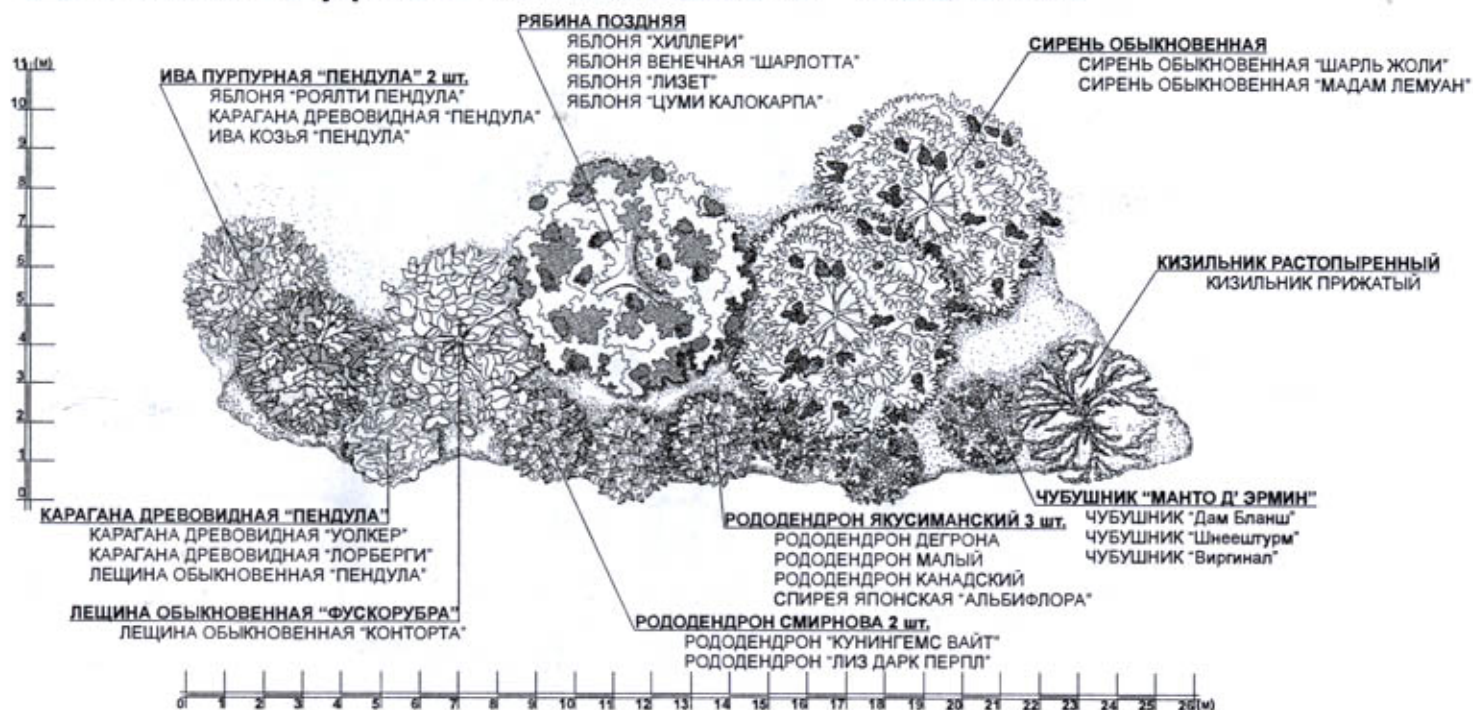

ОБЩАЯ ПЛОЩАДЬ ГРУППЫ ≈ 150 кв. м
 ОПТИМАЛЬНОЕ РАССТОЯНИЕ ДЛЯ ОБЗОРА ГРУППЫ 1-36 м

ГРУППА №1

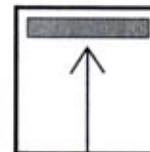

ЭКОЛОГИЧЕСКИЕ ОСОБЕННОСТИ

1. НЕОБХОДИМА ПОСАДКА В ЗАЩИЩЕННОМ ОТ ВЕТРА И ОСВЕЩЕННОМ МЕСТЕ.
2. НЕ ПЕРЕНОСИТ КИСЛЫХ, ЗАБОЛОЧЕННЫХ И БЕДНЫХ ПЕСЧАНЫХ ПОЧВ.

ДЕКОРАТИВНЫЕ ОСОБЕННОСТИ

ВЕСНА

ПРЕОБЛАДАЕТ МЯГКАЯ БЕЛО-РОЗОВО-ЛИЛОВАЯ ГАММА. ЦВЕТЕТ СИРЕНЬ, РАСПУСКАЮТСЯ ПУРПУРНО-ФИОЛЕТОВЫЕ ЦВЕТЫ РОДОДЕНДРОНА КАНАДСКОГО. ЯРКИМИ ПЯТНАМИ ОБЩУЮ КАРТИНУ ДОПОЛНЯЮТ ЦВЕТЫ ЛУКОВИЧНЫХ.

ЛЕТО

ДОВОЛЬНО ДОЛГО УКРАШЕНИЕМ ГРУППЫ СЛУЖАТ КРЕМОВЫЕ ЦВЕТЫ ЧУБУШНИКА "МАНТО ДЕ ЭРМИН", ОБЩИЙ ЖЕ ДЕКОРАТИВНЫЙ ЭФФЕКТ СТРОИТСЯ НА КОНТРАСТЕ ПУРПУРНОЙ ЛИСТВЫ ЛЕЩИНЫ "ФУСКОРУБРА" И ТЕМНО-ЗЕЛЕННЫХ, БЛЕСТЯЩИХ ЛИСТЬЕВ КИЗИЛЬНИКА РАСТОПЫРЕННОГО.

ОСЕНЬ

ЭФФЕКТНО ВЫГЛЯДЯТ РОЗОВО-КРАСНЫЕ ЛИСТЬЯ РЯБИНЫ ПОЗДНЕЙ, ПРЕКРАСНО СОЧЕТАЮЩИЕСЯ С ОРАНЖЕВОЙ ЛИСТВОЙ И ЯРКО КРАСНЫМИ ПЛОДАМИ КИЗИЛЬНИКА.

БРУНС®

Пфланцен

АКЦЕНТНАЯ ГРУППА ОДНОСТОРОННЕГО ОБЗОРА

ГРУППА №2

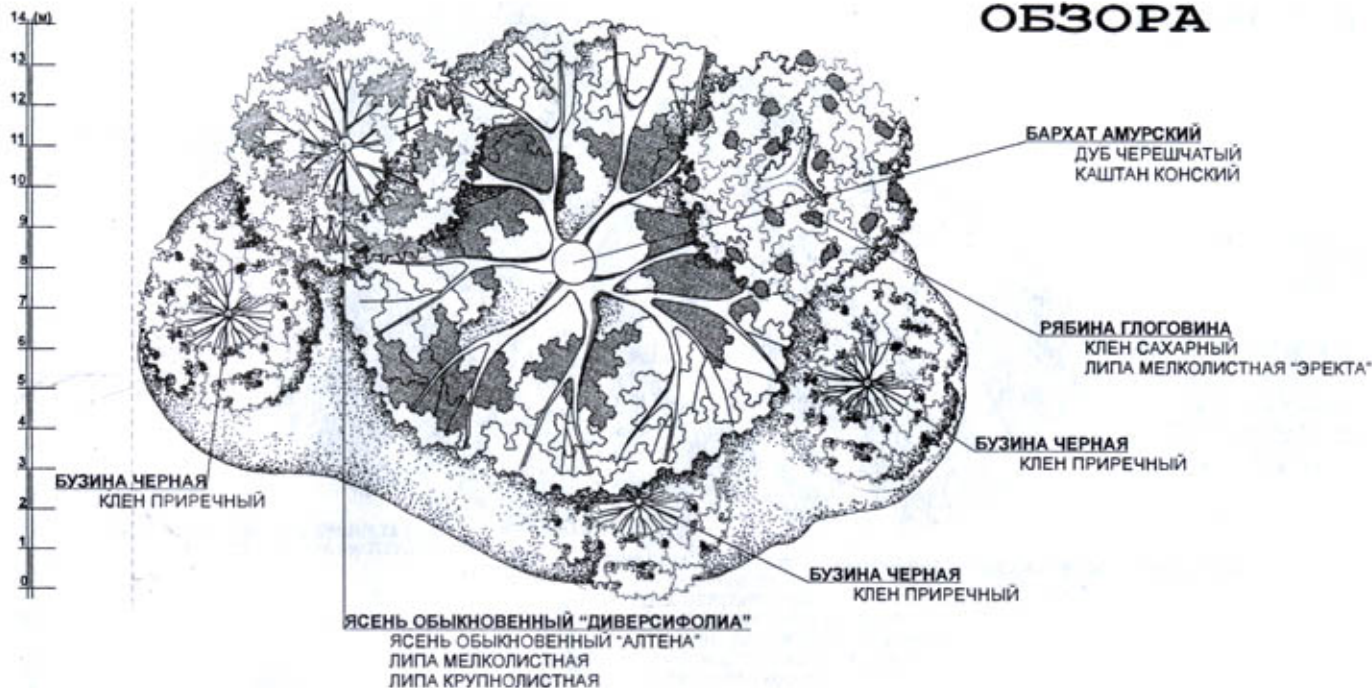
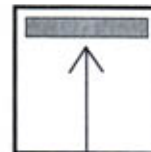

ЭКОЛОГИЧЕСКИЕ ОСОБЕННОСТИ

1. ГРУППА ТРЕБУЕТ ПОСАДКИ В ЗАЩИЩЕННОМ МЕСТЕ.
2. ВЫНОСИТ ПОЛУТЕНЬ.
3. БОЛЬШИНСТВО РАСТЕНИЙ ГРУППЫ СТРАДАЕТ ОТ ПОЗДНИХ ВЕСЕННИХ ЗАМОРОЗКОВ.

ДЕКОРАТИВНЫЕ ОСОБЕННОСТИ

ВЕСНА

ДЕКОРАТИВНЫМ АКЦЕНТОМ СЛУЖИТ РЯБИНА ГЛОГОВИНА, БЕЛЫЕ СОЦВЕТИЯ КОТОРОЙ ПРЕКРАСНО ВЫГЛЯДЯТ НА ФОНЕ ЯСЕНЯ.

ЛЕТО

НА ФОНЕ КРАСИВОЙ ТЕМНОЗЕЛЕННОЙ ЛИСТВЫ БАРХАТА АМУРСКОГО КРУПНЫМИ КРЕМОВЫМИ ЗОНТИКАМИ ЦВЕТЕТ БУЗИНА ЧЕРНАЯ. В КОНЦЕ ЛЕТА СОЦВЕТИЯ БУЗИНЫ ПРЕВРАЩАЮТСЯ В ЧЕРНЫЕ ГРОЗДЬЯ ПЛОДОВ.

ОСЕНЬ

ЛИСТВА РЯБИНЫ ГЛОГОВИНЫ ПРИОБРЕТАЕТ САМЫЕ ПРИЧУДЛИВЫЕ ТОНА ОТ ЖЕЛТО-ОРАНЖЕВОГО ДО КРАСНОГО И ЖЕЛТО-КОРИЧНЕВОГО. НЕОБЫЧНА И МЕДНАЯ ОКРАСКА ПЛОДОВ РЯБИНЫ. ЭФФЕКТИВНО ДОПОЛНЯЕТ РЯБИНУ ЗОЛОТИСТАЯ ЛИСТВА БАРХАТА АМУРСКОГО.

МНОГОЛЕТНИКИ:

ВОЛЖАНКА
ДОРОНИКУМ ПОДОРОЖНИКОВЫЙ
КУПАЛЬНИЦА
ПТИЦЕМЛЕЧНИК
ПРИМУЛА
СТРАУСНИК



ОБЩАЯ ПЛОЩАДЬ ГРУППЫ $\approx 205 \text{ кв. м}$
ОПТИМАЛЬНОЕ РАССТОЯНИЕ ДЛЯ ОБЗОРА ГРУППЫ 1-24 м.

БРУНС®

Пфланцен

АКЦЕНТНАЯ ГРУППА ОДНОСТОРОННЕГО ОБЗОРА

ГРУППА №3

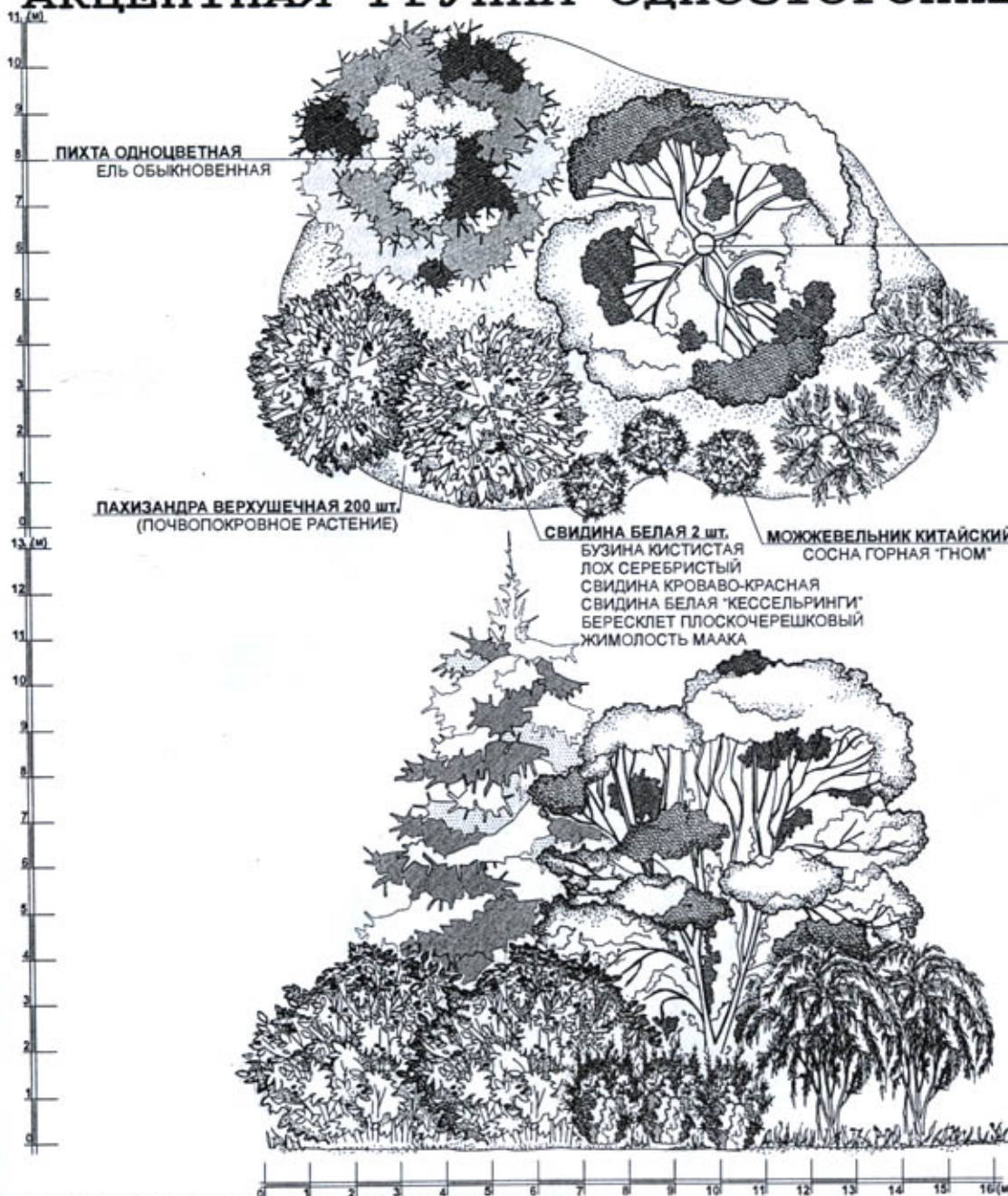
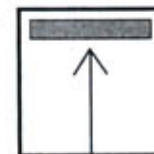

ПИХТА ОДНОЦВЕТНАЯ
ЕЛЬ ОБЫКНОВЕННАЯ

ИВА ЛОМКАЯ
РЯБИНА ПОЗДНЯЯ
ЧЕРЕМУХА ПОЗДНЯЯ

ЛОХ СЕРЕБРИСТЫЙ 2 шт.
БУЗИНА КИСТИСТАЯ
СВИДИНА БЕЛАЯ
СВИДИНА КРОВАВО-КРАСНАЯ
СВИДИНА БЕЛАЯ "КЕССЕЛЬРИНГИ"
БЕРЕСКЛЕТ ПЛОСКОЧЕРЕШКОВЫЙ
ЖИМОЛОСТЬ МААКА

ПАХИЗАНДРА ВЕРХУШЕЧНАЯ 200 шт.
(ПОЧВОПОКРОВНОЕ РАСТЕНИЕ)

СВИДИНА БЕЛАЯ 2 шт.
БУЗИНА КИСТИСТАЯ
ЛОХ СЕРЕБРИСТЫЙ
СВИДИНА КРОВАВО-КРАСНАЯ
СВИДИНА БЕЛАЯ "КЕССЕЛЬРИНГИ"
БЕРЕСКЛЕТ ПЛОСКОЧЕРЕШКОВЫЙ
ЖИМОЛОСТЬ МААКА

МОЖЖЕВЕЛЬНИК КИТАЙСКИЙ "БЛАУВ" 3 шт.
СОСНА ГОРНАЯ "ТНОМ"

МНОГОЛЕТНИКИ:
СТРАУСНИК
ХОСТА
МЕДУНИЦА САХАРНАЯ
ЗЕЛЕНЧУК (СОРТА)

ЭКОЛОГИЧЕСКИЕ ОСОБЕННОСТИ

1. ГРУППУ МОЖНО САЖАТЬ В ПОЛУТЕНИ.
2. НЕ ПЕРЕНОСИТ КИСЛЫХ ПОЧВ И ЗАСТОЙНОГО УВЛАЖНЕНИЯ.
3. МОРОЗОУСТОЙЧИВА.

ДЕКОРАТИВНЫЕ ОСОБЕННОСТИ

ВЕСНА

ГРУППА ПОДОБРАНА С РАСЧЕТОМ НА ОСНОВНОЙ ДЕКОРАТИВНЫЙ ЭФФЕКТ В ЗИМНЕЕ ВРЕМЯ, ОСНОВНУЮ РОЛЬ В НЕЙ ИГРАЮТ ХВОЙНЫЕ РАСТЕНИЯ: КРАСИВО СОЧЕТАЮТСЯ КОНУСОВИДНАЯ ПИХТА ОДНОЦВЕТНАЯ С ГОЛУБОВОЙ ХВОЕЙ И ЗНАЧИТЕЛЬНО БОЛЕЕ ТЕМНЫЙ ПО ТОНУ МОЖЖЕВЕЛЬНИК. НЕ МЕНЕЕ ДЕКОРАТИВНЫ И ЛИСТВЕННЫЕ: С ЖЕЛТО-ЗЕЛЕННОЙ ОКРАСКОЙ ПОБЕГОВ ИВЫ КОНТРАСТИРУЕТ РУБИНОВЫЙ ЦВЕТ ПОБЕГОВ ДЕРЕНА. ОТЛИЧНЫМ ФОНОМ ДЛЯ ВСЕЙ КАРТИНЫ СЛУЖИТ БЕЛИЗНА СНЕГА.

ЛЕТО

УКРАШЕНИЕМ ГРУППЫ СТАНОВИТСЯ ИВА ЛОМКАЯ, ЦВЕТУЩАЯ КРУПНЫМИ ЖЕЛТЫМИ СЕРЕЖКАМИ, И СВИДИНА БЕЛАЯ С РАСПУСКАЮЩИМИСЯ БЕЛЫМИ СОЦВЕТИЯМИ.

ОСЕНЬ

ДОМИНАНТОЙ ГРУППЫ СТАНОВИТСЯ СВИДИНА БЕЛАЯ - ЕЕ ЛИСТВА ПРИОБРЕТАЕТ КРАСИВЫЙ ОРАНЖЕВЫЙ ЦВЕТ. КОНТРАСТОМ СЛУЖИТ ЛОХ СЕРЕБРИСТЫЙ, ИМЕЮЩИЙ РЕДКУЮ ДЛЯ ЭТОГО ВРЕМЕНИ ГОДА СТАЛЬНУЮ ОКРАСКУ.

БРУНС®

Пфланцен

ОБЩАЯ ПЛОЩАДЬ ГРУППЫ ≈ 140 кв. м
ОПТИМАЛЬНОЕ РАССТОЯНИЕ ДЛЯ ОБЗОРА ГРУППЫ 1-26 м

КУЛИСНАЯ КОМПОЗИЦИЯ ОДНОСТОРОННЕГО ОБЗОРА

ГРУППА №4

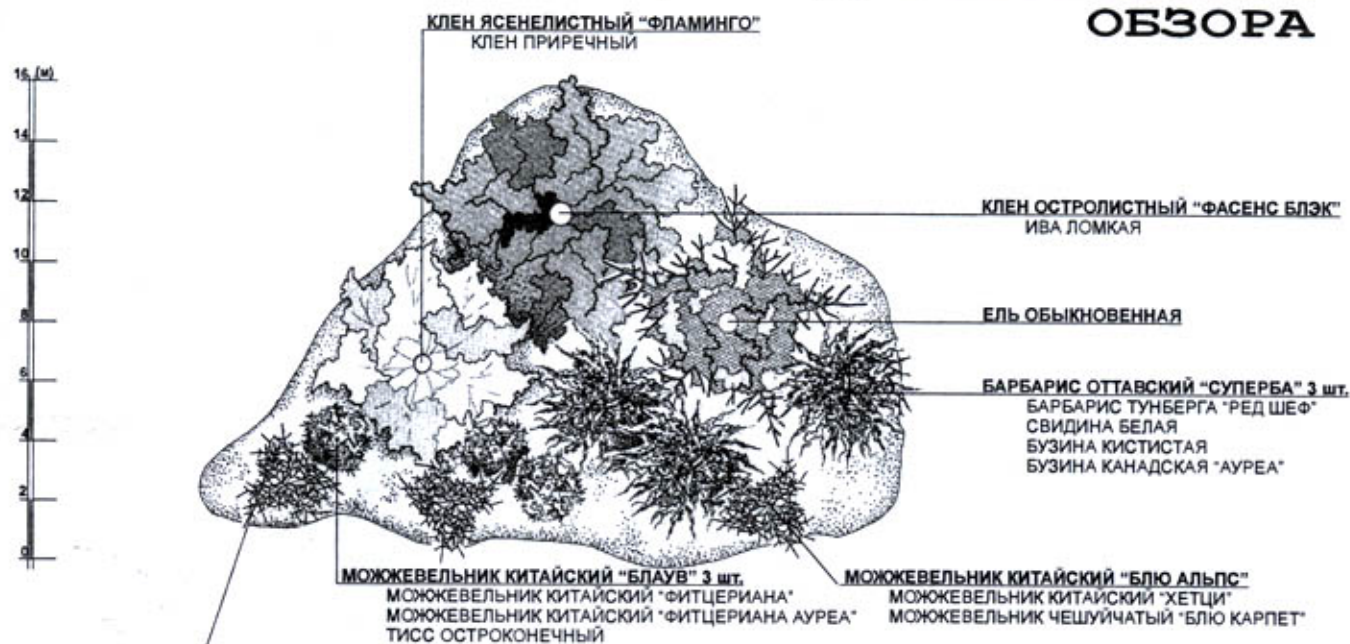
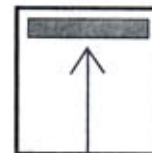

ОБЩАЯ ПЛОЩАДЬ ГРУППЫ $\approx 360 \text{ кв. м}$
ОПТИМАЛЬНОЕ РАССТОЯНИЕ ДЛЯ ОБЗОРА ГРУППЫ 1-60м

ЭКОЛОГИЧЕСКИЕ ОСОБЕННОСТИ

1. ТРЕБУЕТСЯ ПОСАДКА В ОСВЕЩЕННОМ МЕСТЕ.
2. ГРУППА НЕ ВНОСИТ ИЗБЫТОЧНОГО УВЛАЖНЕНИЯ.
3. ПРИ УСЛОВИИ ПОСАДКИ В ЗАЩИЩЕННОМ МЕСТЕ ГРУППА МОРОЗОУСТОЙЧИВА.

ДЕКОРАТИВНЫЕ ОСОБЕННОСТИ

ВЕСНА

ОБЩИЙ КОЛОРИТ ГРУППЫ - РОЗОВО-ПУРПУРНЫЙ: НА ФОНЕ ПУРПУРНОЙ ЛИСТЫ РАСПУСКАЮТСЯ ЗОЛОТИСТЫЕ ЦВЕТЫ КЛЕНА ОСТРОЛИСТНОГО "ФАСЕНС БЛЭК". ЛИСТЬЯ КЛЕНА "ФЛАМИНГО" ИМЕЮТ НЕЖНО-РОЗОВУЮ ОКРАСКУ. РАСПУСКАЮТСЯ ЖЕЛТО-ЗОЛОТЫЕ ЦВЕТЫ БАРБАРИСА ОТТАВСКОГО "СУПЕРБА", ЛИСТВА КОТОРОГО, КАК И У КЛЕНА "ФАСЕНС БЛЭК", ЯРКО ПУРПУРНАЯ. КОНТРАСТНО ВЫГЛЯДЯТ МОЩНЫЕ ЗЕЛЕННЫЕ ВЕРТИКАЛЬНЫЕ АКЦЕНТЫ - ЕЛЬ ОБЫКНОВЕННАЯ И ТЕМНО-ЗЕЛЕННЫЕ МОЖЖЕВЕЛЬНИКИ. ВЫДЕЛЯЕТСЯ ЗОЛОТИСТАЯ ХВОЯ МОЖЖЕВЕЛЬНИКА КИТАЙСКОГО "ФИТЦЕРИАНА".

ЛЕТО

ЦВЕТУТ МНОГОЛЕТНИКИ, ОБРАЗУЯ КРАСОЧНЫЕ ЦВЕТОВЫЕ ПЯТНА НА ОБЩЕМ ЗЕЛЕНОМ ФОНЕ.

ОСЕНЬ

ПОВТОРЯЕТСЯ ВЕСЕННИЙ ЭФФЕКТ: НА ПУРПУРНОМ ФОНЕ КЛЕНОВ И БАРБАРИСОВ ЧЕТКО ВЫДЕЛЯЮТСЯ ХВОЙНЫЕ РАСТЕНИЯ. РАДУЕТ ГЛАЗ И БЛЕДНО-ЖЕЛТАЯ ОКРАСКА КЛЕНА ЯСЕНЕЛИСТНОГО "ФЛАМИНГО", УДАЧНО ДОПОЛНЯЮЩАЯ ОБЩИЙ КОЛОРИТ.

МНОГОЛЕТНИКИ:

АКОНИТ КЛОБУЧКОВЫЙ
БУЗУЛЬНИК ЗУБЧАТЫЙ
ГЕЛЕНИУМ ГИБРИДНЫЙ
ГОРИЦВЕТ ГИБРИДНЫЙ
ДЕВЯСИЛ КРУПНОЦВЕТКОВЫЙ
ЗОЛОТАРНИК ГИБРИДНЫЙ
НИВЯННИК ОБЫКНОВЕННЫЙ
ХОСТА ВЗДУТАЯ
ХОСТА ЗИБОЛЬДА
ДЕЛЬФИНИУМ КРУПНОЦВЕТКОВЫЙ

БРУНС®

Пфланцен

КУЛИСНАЯ КОМПОЗИЦИЯ ОДНОСТОРОННЕГО ОБЗОРА

ГРУППА №5

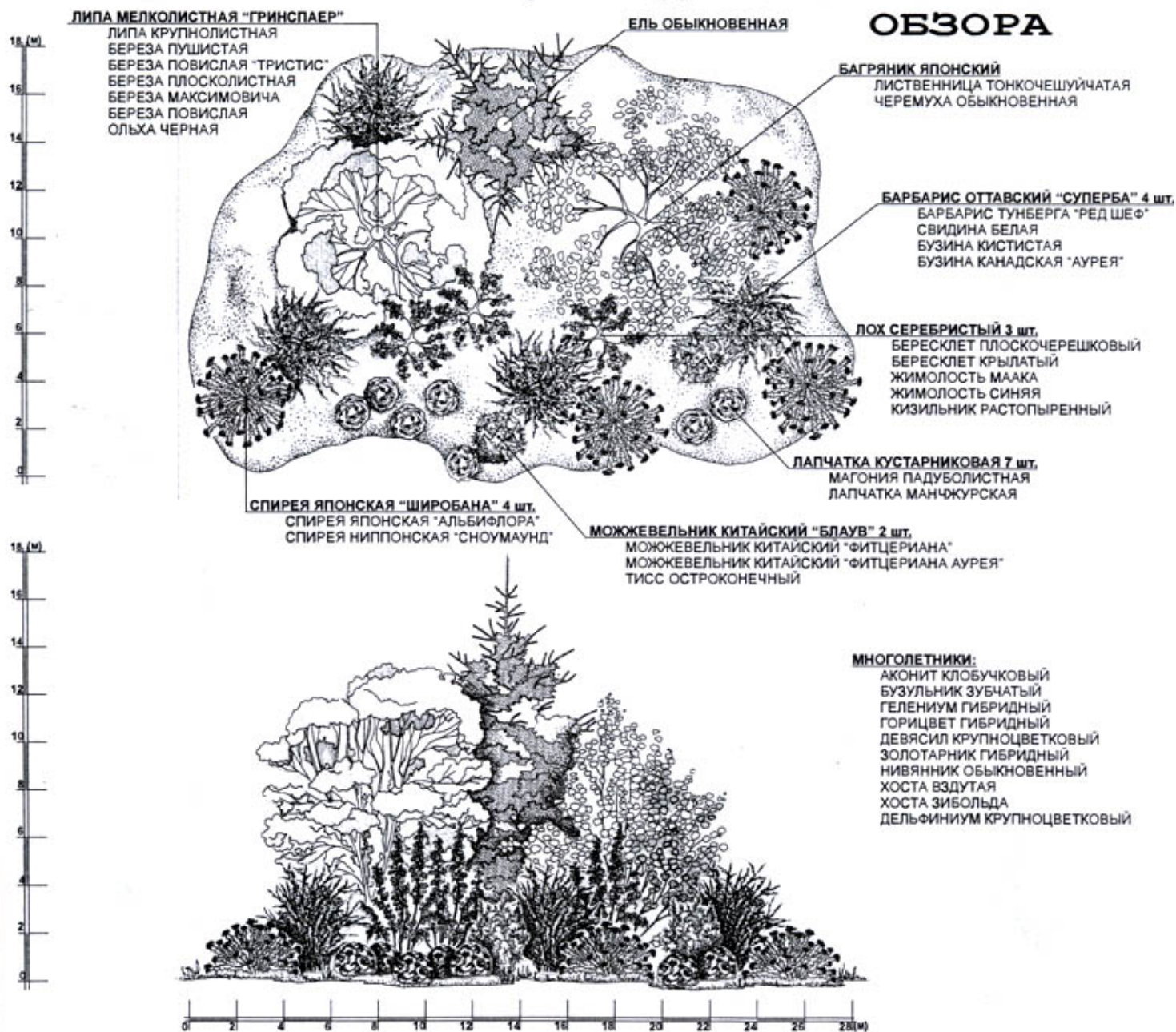
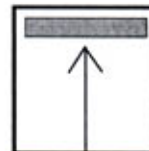

ЭКОЛОГИЧЕСКИЕ ОСОБЕННОСТИ

1. НЕОБХОДИМА ПОСАДКА В ДОСТАТОЧНО ОСВЕЩЕННОМ МЕСТЕ.
2. ГРУППА НЕ ВЫНОСИТ ПЕРЕУВЛАЖНЕНИЯ.
3. МОРОЗОУСТОЙЧИВА ПРИ ПОСАДКЕ В ЗАЩИЩЕННОМ МЕСТЕ.

ДЕКОРАТИВНЫЕ ОСОБЕННОСТИ

ВЕСНА

ОБЩИЙ КОЛОРИТ ГРУППЫ В ЭТО ВРЕМЯ-РОЗОВО-ПУРПУРНЫЙ: РАСПУСКАЮТСЯ КАРМИННО-КРАСНЫЕ ЛИСТЬЯ БАГРЯНИКА ЯПОНСКОГО, НА ФОНЕ ПУРПУРНЫХ ЛИСТЬЕВ ЗОЛОТИСТЫМИ МАЗКАМИ ВЫГЛЯДЯТ СОЦВЕТИЯ БАРБАРИСА ОТТАВСКОГО "СУПЕРБА". ВЕРТИКАЛЬНЫЙ АКЦЕНТ СОЗДАЕТ ЕЛЬ ОБЫКНОВЕННАЯ С ТЕМНО-ЗЕЛеной ХВОЕЙ, КОТОРУЮ ОТЛИЧНО ДОПОЛНЯЕТ БОЛЕЕ СВЕТЛАЯ ПО ТОНУ ЛИПА.

ЛЕТО

НА ФОНЕ ЗЕЛЕНИ ЯРКИМИ ЦВЕТАМИ РАСПУСКАЮТСЯ МНОГОЛЕТНИКИ.

ОСЕНЬ

ЛИСТВА БАГРЯНИКА ПРИОБРЕТАЕТ АБРИКОСОВО-ОРАНЖЕВУЮ ОКРАСКУ, ПРЕКРАСНО СОЧЕТАЕТСЯ С ЯРКО-ЖЕЛТЫМ ЦВЕТОМ ЛИСТЬЕВ ЛИПЫ МЕЛКОЛИСТНОЙ. ЯРКИМ АКЦЕНТОМ СТАНОВИТСЯ БАРБАРИС "СУПЕРБА" С ПУРПУРНЫМИ ЛИСТЬЯМИ И КРАСНЫМИ ПЛОДАМИ.

БРУНС®

Пфланцен

ОБЩАЯ ПЛОЩАДЬ ГРУППЫ ≈ 408 кв. м
ОПТИМАЛЬНОЕ РАССТОЯНИЕ ДЛЯ ОБЗОРА ГРУППЫ 1-60 м

РЯДОВАЯ КОМПОЗИЦИЯ ОДНОСТОРОННЕГО ОБЗОРА

ГРУППА №6

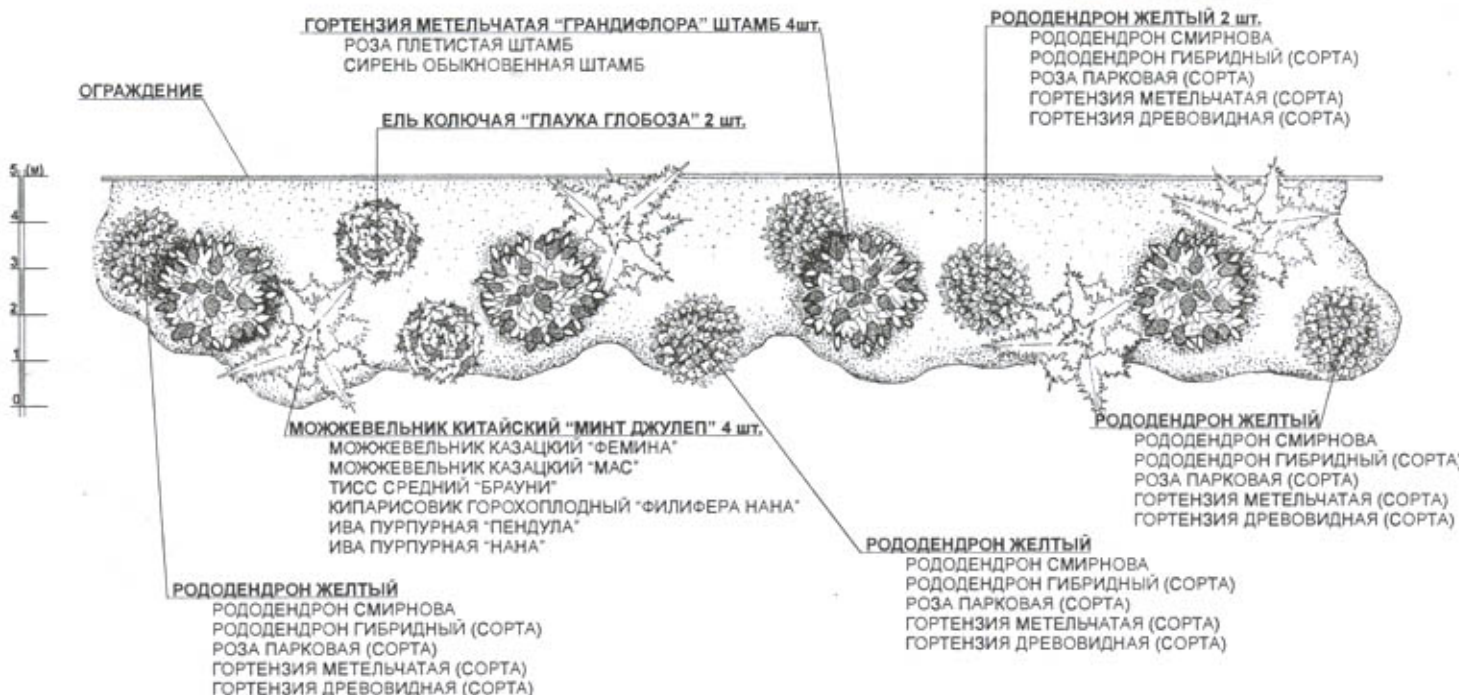
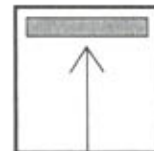

ЭКОЛОГИЧЕСКИЕ ОСОБЕННОСТИ

1. РАСТЕНИЯ ПЕРЕНОСЯТ КИСЛЫЕ, ДОСТАТОЧНО УВЛАЖНЕННЫЕ ПОЧВЫ.
2. ГРУППА МОЖЕТ БЫТЬ РАСПОЛОЖЕНА В ПОЛУТЕНИ.

ДЕКОРАТИВНЫЕ ОСОБЕННОСТИ

ГРУППА ДЕКОРАТИВНА В ТЕЧЕНИЕ ВСЕГО ГОДА. ВЕСНОЙ НА ФОНЕ ГАЗОНА ВЫДЕЛЯЮТСЯ ЦВЕТУЩИЕ КУСТЫ РОДОДЕНДРОНОВ. ЛЕТОМ И ОСЕНЬЮ КРУПНЫМИ СОЦВЕТИЯМИ ЦВЕТЕТ ГОРТЕНЗИЯ. ПОСТОЯННЫЙ ДЕКОРАТИВНЫЙ ЭФФЕКТ, В ТОМ ЧИСЛЕ И ЗИМОЙ, СОЗДАЮТ ХВОЙНЫЕ РАСТЕНИЯ: МОЖЖЕВЕЛЬНИК "МИНТ ДЖУЛЕП" И ЕЛЬ КОЛЮЧАЯ "ГЛАУКА ГЛОБОЗА".



ОБЩАЯ ПЛОЩАДЬ ГРУППЫ ≈ 145 кв. м
ОПТИМАЛЬНОЕ РАССТОЯНИЕ ДЛЯ ОБЗОРА ГРУППЫ 1-10 м

БРУНС®
Пфланцен

ФОНОВАЯ ГРУППА ОДНОСТОРОННЕГО ОБЗОРА

ГРУППА №7

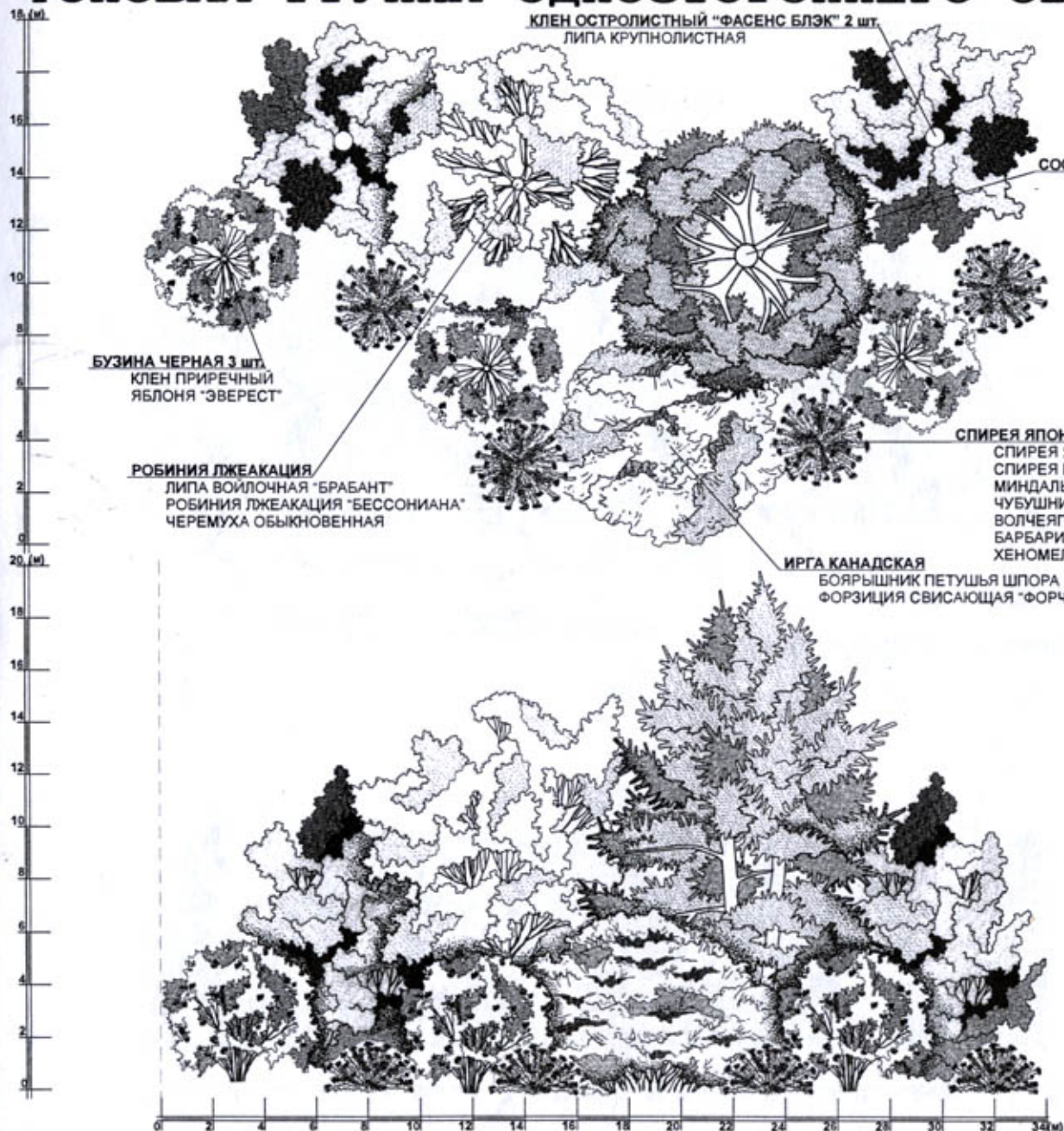
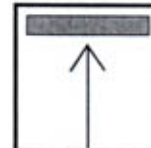

ЭКОЛОГИЧЕСКИЕ ОСОБЕННОСТИ

1. НЕОБХОДИМА ПОСАДКА В ОСВЕЩЕННОМ И ЗАЩИЩЕННОМ МЕСТЕ.
2. РАСТЕНИЯ МОГУТ ПЕРЕНОСИТЬ КРАТКОВРЕМЕННОЕ (НО НЕ ЗАСТОЙНОЕ!) ПЕРЕУВЛАЖНЕНИЕ.

ДЕКОРАТИВНЫЕ ОСОБЕННОСТИ

ВЕСНА

У КЛЕНА "ФАСЕНС БЛЭК" РАСПУСКАЮТСЯ РОЗОВО-КРАСНЫЕ ЛИСТЬЯ, ЗАТЕМ ПОЯВЛЯЮТСЯ ЯРКО-ЖЕЛТЫЕ СОЦВЕТИЯ. ЭФФЕКТИВНЫМИ БЕЛЫМИ ГРОЗДЬЯМИ ЦВЕТЕТ РОБИНИЯ ЛЖЕАКАЦИЯ. ПОДНОЖИЕ ГРУППЫ УКРАШАЕТ БЕЛАЯ ПЕНА ЦВЕТОВ ИРГИ.

ЛЕТО

НА ФОНЕ АЖУРНОЙ КРОНЫ РОБИНИИ ЛЖЕАКАЦИИ ГОЛУБОВОЙ ОКРАСКОЙ И ИНТЕРЕСНОЙ ФОРМОЙ КРОНЫ ВЫДЕЛЯЕТСЯ СОСНА ВЕЙМУОВА. С НЕЙ ЭФФЕКТНО СОЧЕТАЕТСЯ КЛЕН "ФАСЕНС БЛЭК", ИМЕЮЩИЙ ПУРПУРНУЮ ЛИСТВУ. ЭТОТ ДЕКОРАТИВНЫЙ ЭФФЕКТ СОХРАНЯЕТСЯ И ОСЕНЬЮ.

ОБЩАЯ ПЛОЩАДЬ ГРУППЫ 612 кв. м
ОПТИМАЛЬНОЕ РАССТОЯНИЕ ДЛЯ ОБЗОРА ГРУППЫ 1-60 м

БРУНС®
Пфланцен

РИТМИЧНАЯ ГРУППА ОДНОСТОРОННЕГО ОБЗОРА

ГРУППА №8

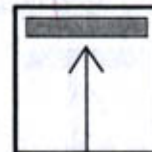

СИРЕНЬ ОБЫКНОВЕННАЯ "ШАРЛЬ ЖОЛИ" 5 шт.
ГОРТЕНЗИЯ МЕТЕЛЬЧАТАЯ "ГРАНДИФЛОРА"

МИНДАЛЬ ТРЕХЛОПАСТНОЙ 4 шт.
ФОРЗИЦИЯ СРЕДНЯЯ "СПЕКТАБИЛИС"

10 (м)
9
8
7
6
5
4
3
2
1
0

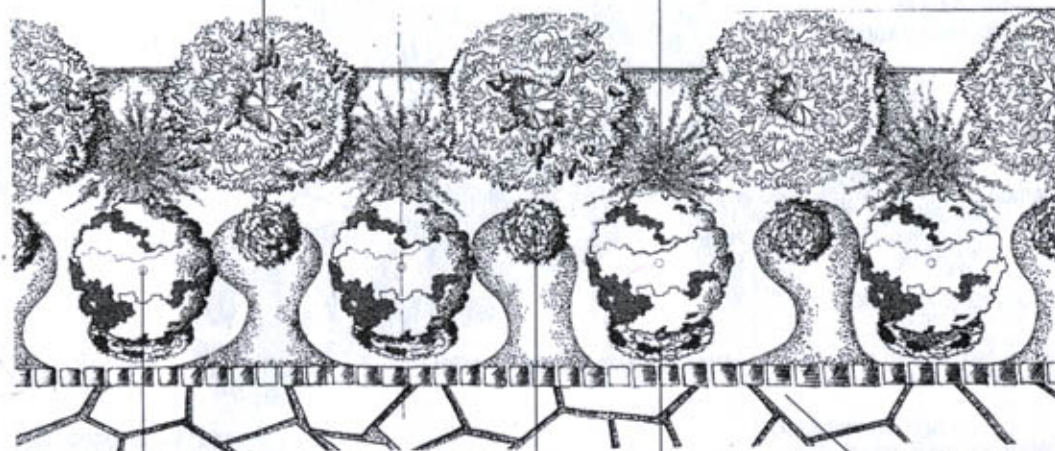

КЛЕН ОСТРОЛИСТНЫЙ "ГЛОБОЗУМ" 4 шт.
БОЯРЫШНИК ОБЫКНОВЕННЫЙ "ПОЛ СКАРЛЕТ"

МОЩЕНИЕ ИЗ НАТУРАЛЬНОГО КАМНЯ

МОЖЖЕВЕЛЬНИК РАСПРОСТЕРТЫЙ "ПРИНЦ ОФ УЭЛЬС" 4 шт.
КЕДРОВЫЙ СТЛАНИК "ГЛАУКА"

ЕЛЬ КОЛЮЧАЯ "ГЛАУКА ГЛОБОЗА" 5 шт.
СОСНА ГОРНАЯ "ГНОМ"

8 (м)
7
6
5
4
3
2
1
0



МНОГОЛЕТНИКИ
ПРИМУЛА (СОРТА)
АСТИЛЬБА КУРЧАВАЯ
ЖИВУЧКА ПОЛЗУЧАЯ
ФЛОКС ШИЛОВИДНЫЙ
СЕДУМ (СОРТА)

ЭКОЛОГИЧЕСКИЕ ОСОБЕННОСТИ

1. НЕОБХОДИМА ПОСАДКА В ОСВЕЩЕННОМ МЕСТЕ.
2. РАСТЕНИЯ, ВХОДЯЩИЕ В ГРУППУ, ПРЕДПОЧИТАЮТ ЛЕГКИЕ, ПЛОДОРодНЫЕ ПОЧВЫ И НЕ ПЕРЕНОСЯТ ПОЧВУ ЗАСОЛЕННЫХ, СУХИХ И КИСЛЫХ.
3. ГРУППА МОРОЗОУСТОЙЧИВА.

ДЕКОРАТИВНЫЕ ОСОБЕННОСТИ

ДЕКОРАТИВНОСТЬ ГРУППЫ В ТЕЧЕНИЕ ВСЕГО ГОДА ОБЕСПЕЧИВАЕТСЯ ВСЕМИ РАСТЕНИЯМИ, РАСПОЛОЖЕННЫМИ В ВИДЕ РИТМИЧНОГО РЯДА, ПООЧЕДНО.

ВЕСНА

РОЗОВЫМИ ЦВЕТАМИ УСЫПАН МИНДАЛЬ ТРЕХЛОПАСТНОЙ, ПОЗЖЕ ИХ СМЕНЯЮТ ЛИЛОВЫЕ ГРОЗДЬЯ СИРЕНИ ОБЫКНОВЕННОЙ.

ЛЕТО

ОСНОВНОЙ АКЦЕНТ ГРУППЫ-ШАРОВИДНЫЕ КРОНЫ КЛЕНОВ. КОМПОЗИЦИЮ УКРАШАЮТ ЦВЕТУЩИЕ МНОГОЛЕТНИКИ.

ОСЕНЬ

ПРОДОЛЖАЮТ ЦВЕСТИ МНОГОЛЕТНИКИ, ШАРООБРАЗНЫЕ КУПОЛА КЛЕНОВ ПРИОБРЕТАЮТ ОРАНЖЕВО-КРАСНУЮ ОКРАСКУ.

ЗИМА

ГРУППА СОХРАНЯЕТ ДЕКОРАТИВНОСТЬ, НО ГЛАВНЫМ АКЦЕНТОМ СТАНОВИТСЯ ГОЛУБОВАТАЯ ЕЛЬ КОЛЮЧАЯ "ГЛАУКА", ВЫИГРЫШНО ВЫГЛЯДЯЩАЯ НА ФОНЕ БЕЛОГО СНЕГА.

БРУНС®

Пфланцен

ОБЩАЯ ПЛОЩАДЬ ГРУППЫ ≈ 270 кв. м
ОПТИМАЛЬНОЕ РАССТОЯНИЕ ДЛЯ ОБЗОРА ГРУППЫ 1-24 м

ГРУППА ОДНОСТОРОННЕГО ОБЗОРА С ИСПОЛЬЗОВАНИЕМ МЕТАЛЛИЧЕСКИХ КОНСТРУКЦИЙ

ГРУППА №9

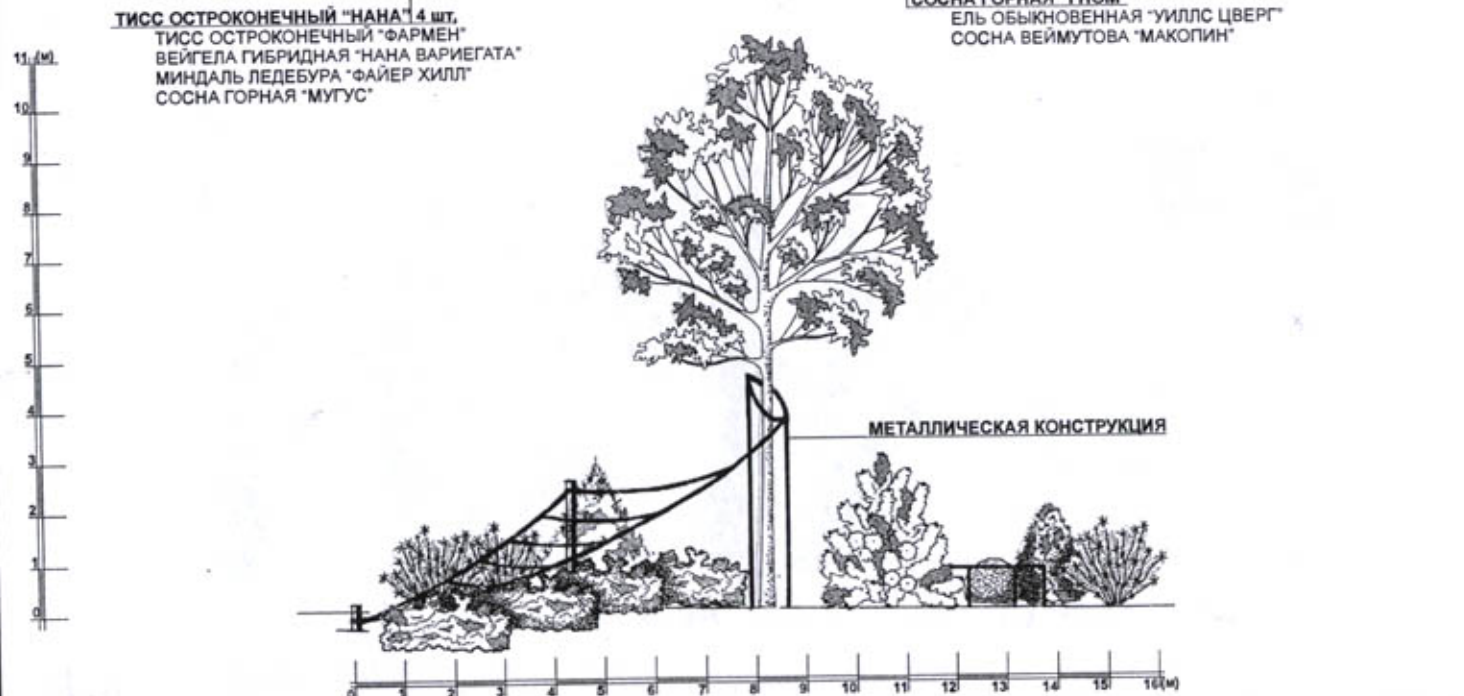
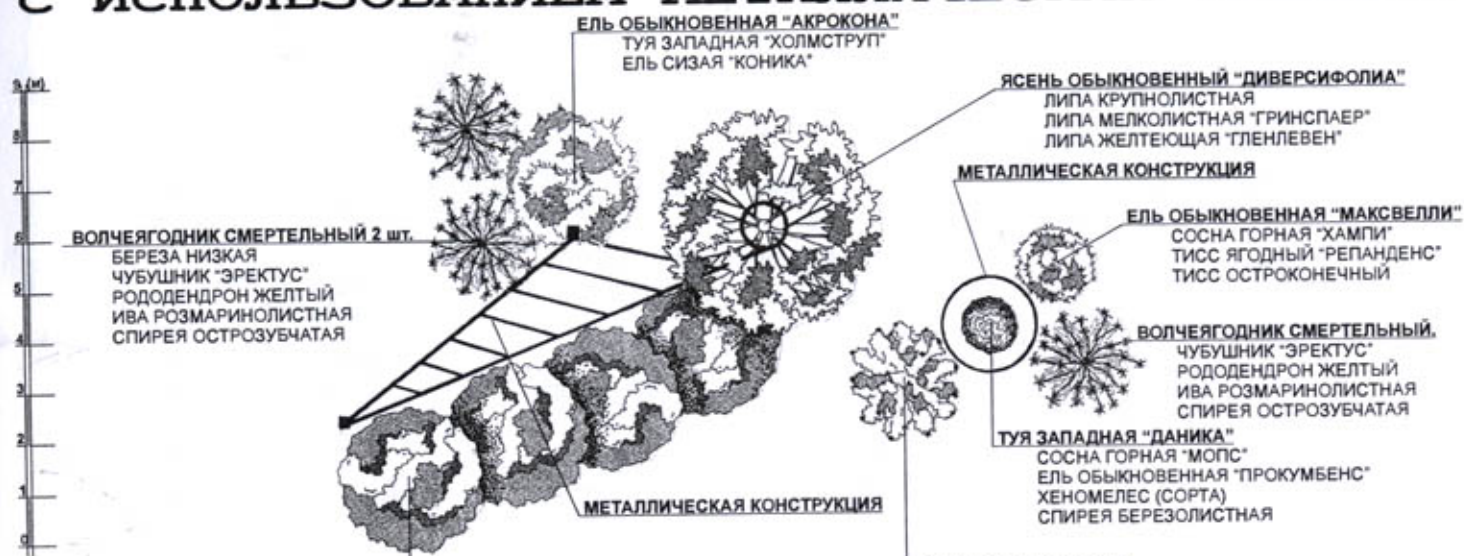
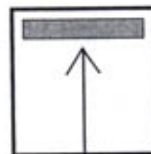

ЭКОЛОГИЧЕСКИЕ ОСОБЕННОСТИ

1. ГРУППА ТРЕБУЕТ СВЕЖИХ ВЛАЖНЫХ ПОЧВ, НЕ ПЕРЕНОСИТ ЗАСТОЯ ВОДЫ И ПОВЫШЕННОЙ КИСЛОТНОСТИ.
2. МОЖЕТ РАСТИ В ПОЛУТЕНИ.
3. ГРУППА МОРОЗОУСТОЙКА, ХОТЯ НЕКОТОРЫЕ ИЗ ВХОДЯЩИХ В НЕЕ РАСТЕНИЙ МОГУТ ПОДМЕРЗАТЬ ПРИ ВЕСЕННИХ ЗАМОРОЗКАХ, ОСОБЕННО В МОЛОДОМ ВОЗРАСТЕ.

ДЕКОРАТИВНЫЕ ОСОБЕННОСТИ

ВЕСНА

ЕЩЕ ДО РАСПУСКАНИЯ ЛИСТЬЕВ, В МАРТЕ-АПРЕЛЕ ПОЯВЛЯЮТСЯ ЯРКО-РОЗОВЫЕ ПРИЯТНО ПАХНУЩИЕ ЦВЕТЫ ВОЛЧЕЯГОДНИКА. ОНИ ОСОБЕННО КРАСИВЫ НА ФОНЕ ТЕМНОЙ ХВОИ ТИССОВ, СОСЕН, ЕЛИ "АКРОКОНА". НА ЕЛИ В МАЕ ПОЯВЛЯЮТСЯ ОЧЕНЬ ЯРКИЕ ПУРПУРНЫЕ ШИШЕЧКИ, ЧТО СОЗДАЕТ ДОПОЛНИТЕЛЬНЫЙ ДЕКОРАТИВНЫЙ ЭФФЕКТ.

ЛЕТО

ГОСПОДСТВУЕТ ЗЕЛЕНАЯ ГАММА С САМЫМИ РАЗНООБРАЗНЫМИ ОТТЕНКАМИ - ОТ ЖЕЛТОВАТО-ЗЕЛЕННОГО (ХВОЯ ЕЛИ "МАКСВЕЛЛИ") ДО ТЕМНО-ЗЕЛЕННОГО, ПОЧТИ ЧЕРНОГО (ТИССЫ). В КОНЦЕ ЛЕТА ОБИЛЬНО ПЛОДНОСИТ ВОЛЧЕЯГОДНИК, ЕГО ВЕТВИ ПРОСТО УСЫПАНЫ ЯРКО-КРАСНЫМИ, ОЧЕНЬ ДЕКОРАТИВНЫМИ ПЛОДАМИ.

ОСЕНЬ

НА ТЕМНО-ЗЕЛЕНОМ ФОНЕ ХВОЙНЫХ РАСТЕНИЙ КРАСИВО ВЫДЕЛЯЮТСЯ ЖЕЛТЕЮЩИЕ ЯСЕНЬ И ВОЛЧЕЯГОДНИК.

БРУНС®

Пфланцен

ОБЩАЯ ПЛОЩАДЬ ГРУППЫ ≈ 75 кв. м
ОПТИМАЛЬНОЕ РАССТОЯНИЕ ДЛЯ ОБЗОРА ГРУППЫ 1-24 м

УГЛОВАЯ КОМПОЗИЦИЯ

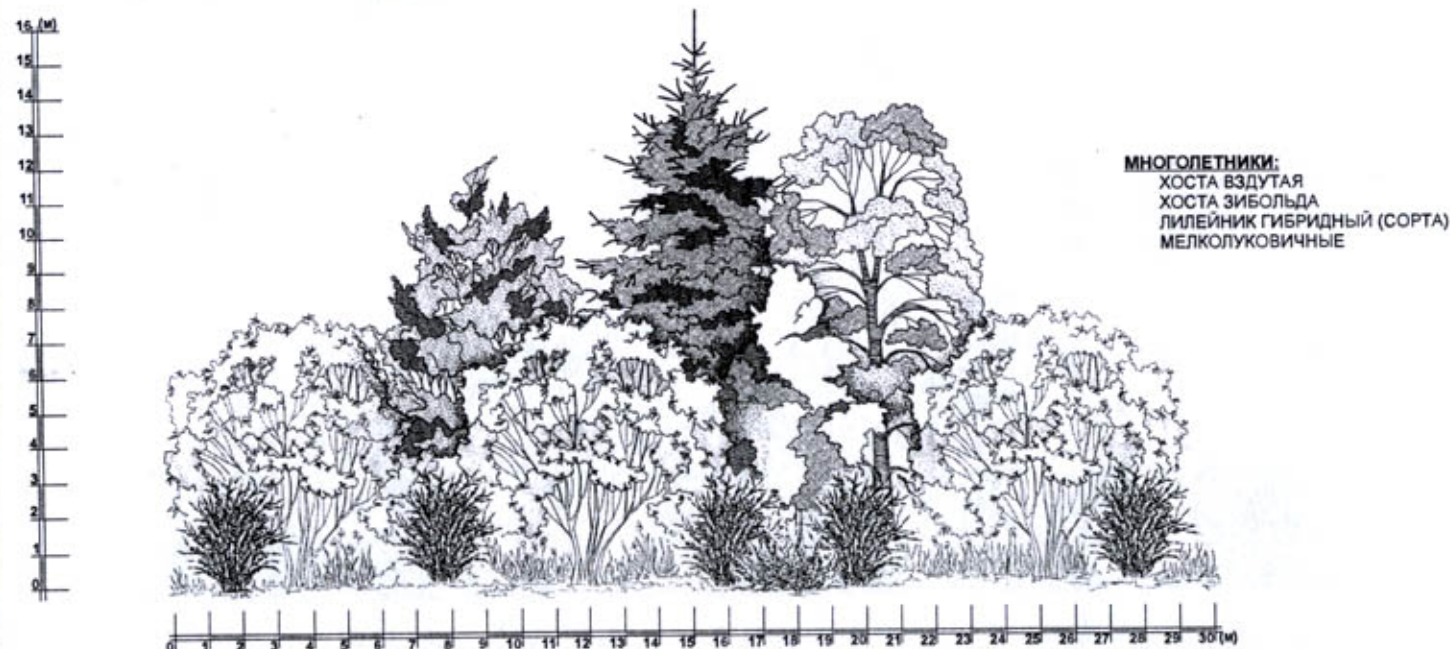
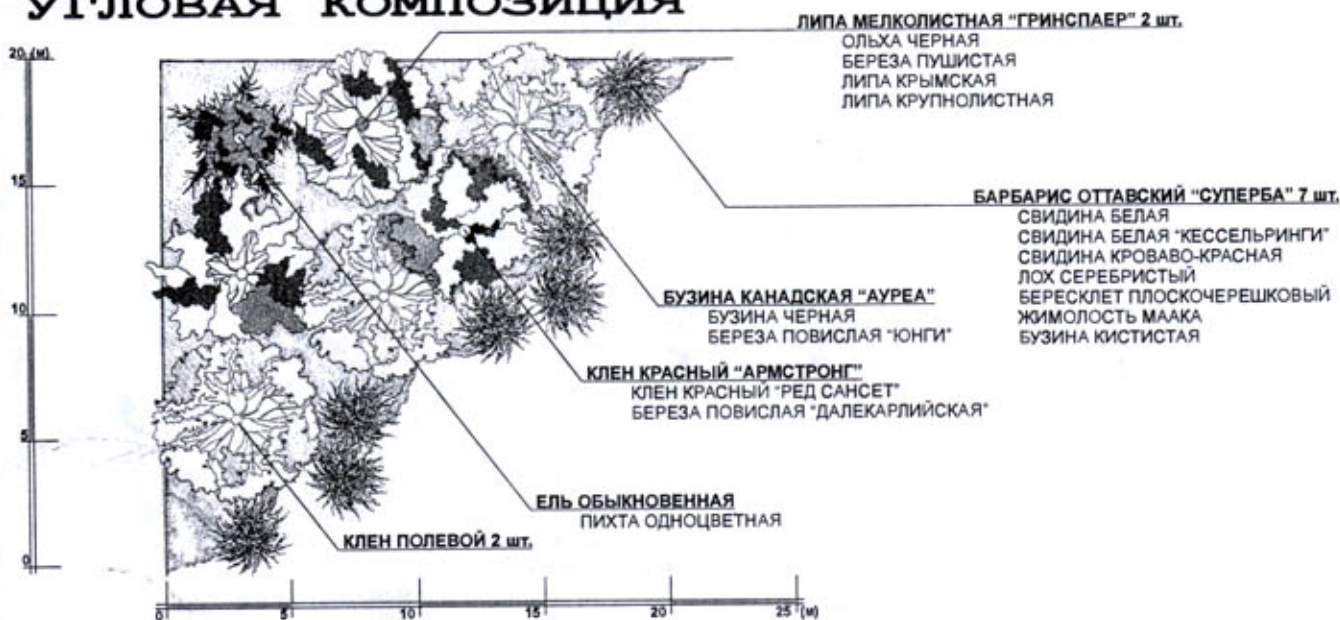

ОБЩАЯ ПЛОЩАДЬ ГРУППЫ ≈ 600 кв. м
ОПТИМАЛЬНОЕ РАССТОЯНИЕ ДЛЯ ОБЗОРА ГРУППЫ 1-50 м

ГРУППА №10

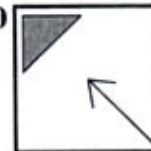

ЭКОЛОГИЧЕСКИЕ ОСОБЕННОСТИ

1. ГРУППА ТРЕБУЕТ ПОСАДКИ В ОСВЕЩЕННОМ МЕСТЕ.
2. МОРОЗОУСТОЙЧИВА.
3. НЕ ПЕРЕНОСИТ ЗАСТОЯ ВОДЫ.

ДЕКОРАТИВНЫЕ ОСОБЕННОСТИ

ВЕСНА

ДЕКОРАТИВНЫЙ ЭФФЕКТ ДОСТИГАЕТСЯ ЗА СЧЕТ КОНТРАСТА ТЕМНОЙ ЕЛОВОЙ ХВОИ С ЦВЕТУЩИМИ РАСТЕНИЯМИ. В ЭТО ВРЕМЯ ОРАНЖЕВО-КРАСНЫЕ ЦВЕТЫ РАСПУСКАЮТСЯ НА КЛЕНЕ КРАСНОМ, ЗОЛОТИСТО-ЖЕЛТЫЕ - НА КЛЕНЕ ПОЛЕВОМ, ЖЕЛТО-КРАСНЫМИ КИСТЯМИ УКРАШЕН БАРБАРИС ОТТАВСКИЙ. ЖЕЛТО-ЗЕЛЕНАЯ ГАММА УДАЧНО ОТТЕНЯЕТСЯ БЕЛО-ГОЛУБЫМИ МАЗКАМИ ЦВЕТУЩИХ МЕЛКОЛУКОВИЧНЫХ.

ЛЕТО

ЦВЕТОВОЙ КОНТРАСТ СОЗДАЮТ ДРУГИЕ РАСТЕНИЯ ГРУППЫ: БУЗИНА ИМЕЕТ СВЕТЛО-ЗЕЛЕНУЮ ЛИСТВУ, А БАРБАРИС ОТТАВСКИЙ-ПУРПУРНУЮ. КОМПОЗИЦИЮ УКРАШАЮТ ХОСТА, ДОСТИГШАЯ МАКСИМАЛЬНОГО РАЗМЕРА И РАСЦВЕТШИЕ ЛИЛЕЙНИКИ.

ОСЕНЬ

МНОГОЦВЕТНУЮ КАРТИНУ СОЗДАЮТ ЗОЛОТИСТАЯ ЛИСТВА КЛЕНА ПОЛЕВОГО, РУБИНОВАЯ КЛЕНА КРАСНОГО И ТЕМНО-ЗЕЛЕНАЯ ХВОЯ ЕЛИ ОБЫКНОВЕННОЙ. ДОПОЛНИТЕЛЬНЫМ УКРАШЕНИЕМ ГРУППЫ СЛУЖАТ ПРОДОЛЖАЮЩИЕ ЦВЕСТИ ГИБРИДНЫЕ ЛИЛЕЙНИКИ.

БРУНС®

Пфланцен

УГЛОВАЯ КОМПОЗИЦИЯ

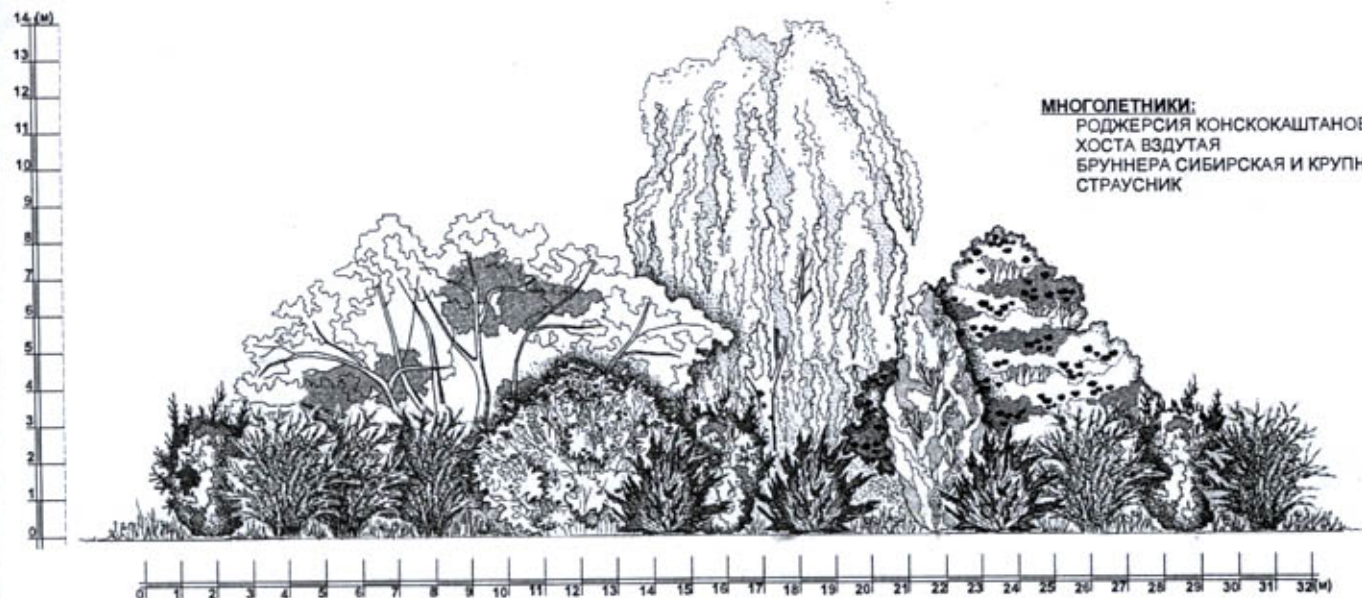

ОБЩАЯ ПЛОЩАДЬ ГРУППЫ $\approx 235 \text{ кв. м}$
 ОПТИМАЛЬНОЕ РАССТОЯНИЕ ДЛЯ ОБЗОРА ГРУППЫ 1-26 м

ГРУППА №11

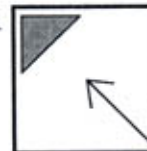

ЭКОЛОГИЧЕСКИЕ ОСОБЕННОСТИ

1. ДОПУСТИМА ПОСАДКА В ЗАТЕНЕННОМ МЕСТЕ.
2. ПЕРЕНОСИТ ИЗБЫТОЧНОЕ УВЛАЖНЕНИЕ, НО НЕ ЗАБОЛАЧИВАНИЕ.
3. ИНОГДА МОЖЕТ ПОВРЕЖДАТЬСЯ ПОЗДНИМИ ВЕСЕННИМИ И РАННИМИ ОСЕННИМИ ЗАМОРОЗКАМИ.

ДЕКОРАТИВНЫЕ ОСОБЕННОСТИ

ВЕСНА

НА ФОНЕ БЛЕДНО-ЗЕЛЕННЫХ ТОНОВ РАСПУСКАЮЩИХСЯ БЕРЕЗЫ, БОЯРЫШНИКА И БАРХАТА ЯРКИМ ЖЕЛТЫМ ПЯТНОМ ВЫДЕЛЯЕТСЯ ЦВЕТУЩАЯ ФОРЗИЦИЯ СВИСАЮЩАЯ, КОНТРАСТИРУЯ С ПУРПУРНОЙ ЛИСТВОЙ БАРБАРИСА ОТТАВСКОГО "СУПЕРБА". ДОПОЛНИТЕЛЬНЫЙ ДЕКОРАТИВНЫЙ АКЦЕНТ ВНОСЯТ ТЕМНО-ЗЕЛЕНЫЙ, ПОЧТИ ЧЕРНЫЙ ТИСС И БЕЛАЯ ПЕНА ЦВЕТОВ ЧЕРЕМУХИ ОБЫКНОВЕННОЙ.

ЛЕТО

ОБЩИЙ КОЛОРИТ ГРУППЫ - ЗЕЛЕННЫЕ ТОНА РАЗЛИЧНОЙ НАСЫЩЕННОСТИ. НА ФОНЕ ЗЕЛЕННОЙ ГАММЫ ВЫДЕЛЯЮТСЯ КРУПНЫЕ БЕЛЫЕ СОЦВЕТИЯ БОЯРЫШНИКА И ПУРПУРНЫЙ БАРБАРИС "СУПЕРБА".

ОСЕНЬ

ЛИСТЬЯ БЕРЕЗЫ, ЧЕРЕМУХИ И БАРХАТА АМУРСКОГО ОКРАШИВАЮТСЯ В ЖЕЛТЫЕ ТОНА, ПОЯВЛЯЮТСЯ ЯРКО КРАСНЫЕ ПЛОДЫ У БАРБАРИСА И БОЯРЫШНИКА, ОРАНЖЕВО-КРАСНОЙ СТАНОВИТСЯ ЛИСТВА БОЯРЫШНИКА И СВИДИНЫ. ВСЮ ЭТУ ОРАНЖЕВО-КРАСНУЮ ОСЕННЮЮ ГАММУ ПОДЧЕРКИВАЕТ И ОЖИВЛЯЕТ ЗЕЛЕНЬ ТИССА.

БРУНС®

Пфланцен

УГЛОВАЯ КОМПОЗИЦИЯ



ОБЩАЯ ПЛОЩАДЬ ГРУППЫ ≈ 257 кв. м
ОПТИМАЛЬНОЕ РАССТОЯНИЕ ДЛЯ ОБЗОРА ГРУППЫ 1-22 м

ГРУППА №12

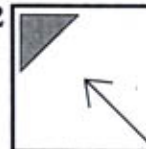

ЭКОЛОГИЧЕСКИЕ ОСОБЕННОСТИ

1. ГРУППА ТРЕБУЕТ ПОСАДКИ В ОСВЕЩЕННОМ И УДАЛЕННОМ ОТ ГРУНТОВЫХ ВОД МЕСТЕ.
2. ГРУППА МОРОЗОУСТОЙЧИВА ДАЖЕ В СУРОВЫЕ ЗИМЫ.

ДЕКОРАТИВНЫЕ ОСОБЕННОСТИ

ВЕСНА

ГРУППА ИМЕЕТ ОЧЕНЬ СОЧНЫЙ КОЛОРИТ: НА ФОНЕ КАРМИННО-КРАСНОЙ ЛИСТВЫ БАГРЯННИКА ЯПОНСКОГО ЭФФЕКТНО ВЫДЕЛЯЕТСЯ ЦВЕТУЩАЯ БЕЛЫМИ КИСТЯМИ РОБИНИЯ ЛЖЕАКАЦИЯ. КАРТИНУ ДОПОЛНЯЮТ ЯРКО-ЖЕЛТЫЕ ЦВЕТЫ ФОРЗИЦИИ, ПУРПУРНЫЕ ЛИСТЬЯ БАРБАРИСА И БЕЛЫЕ КИСТЕВИДНЫЕ СОЦВЕТИЯ ИРГИ КАНАДСКОЙ.

ЛЕТО

ГРУППА ОСТАЕТСЯ МНОГОЦВЕТНОЙ. ПРОДОЛЖАЕТ ЦВЕСТИ РОБИНИЯ, ПЯВЛЯЕТСЯ МНОГО ЗЕЛЕННЫХ ОТТЕНКОВ: ТЕМНО-ЗЕЛЕНЫЙ КАШТАН КОНСКИЙ, БОЛЕЕ СВЕТЛЫЕ ТОНА ФОРЗИЦИИ, КРАСИВО ВЫГЛЯДЯТ ПУРПУРНЫЙ БАРБАРИС И ЛОХ СЕРЕБРИСТЫЙ. К КОНЦУ ЛЕТА МОЛОЧНО-БЕЛЫМИ СОЦВЕТИЯМИ ЗАЦВЕТАЕТ БУЗИНА ЧЕРНАЯ.

ОСЕНЬ

ЛИСТВА БАГРЯННИКА ПРИОБРЕТАЕТ ТЕМНО-КРАСНУЮ ИЛИ АБРИКОСОВО-ОРАНЖЕВУЮ ОКРАСКУ. У БАРБАРИСА ПОМИМО ПУРПУРНОЙ ЛИСТВЫ УКРАШЕНИЕМ СЛУЖАТ ЯРКО-КРАСНЫЕ КИСТИ ПЛОДОВ. КОНТРАСТНЫЙ ФОН ДЛЯ ЭТИХ РАСТЕНИЙ СОЗДАЕТ БЛЕДНО-ЖЕЛТЫЙ КАШТАН КОНСКИЙ, ТАКУЮ ЖЕ ОКРАСКУ ИМЕЕТ ОСЕНЬЮ И БУЗИНА ЧЕРНАЯ. ПЕРЕХОДНЫМ ТОНОМ ОТ ПУРПУРНОГО К ЖЕЛТОМУ СЛУЖИТ ОРАНЖЕВАЯ ЛИСТВА ИРГИ КАНАДСКОЙ. ЛИШЬ РОБИНИЯ ЛЖЕАКАЦИЯ ДО САМОЙ ЗИМЫ СОХРАНЯЕТ ЗЕЛЕННЫЕ ЛИСТЬЯ.

БРУНС®

Пфланцен

СМЕШАННЫЙ РОКАРИЙ УГЛОВОГО ОБЗОРА

ГРУППА №13

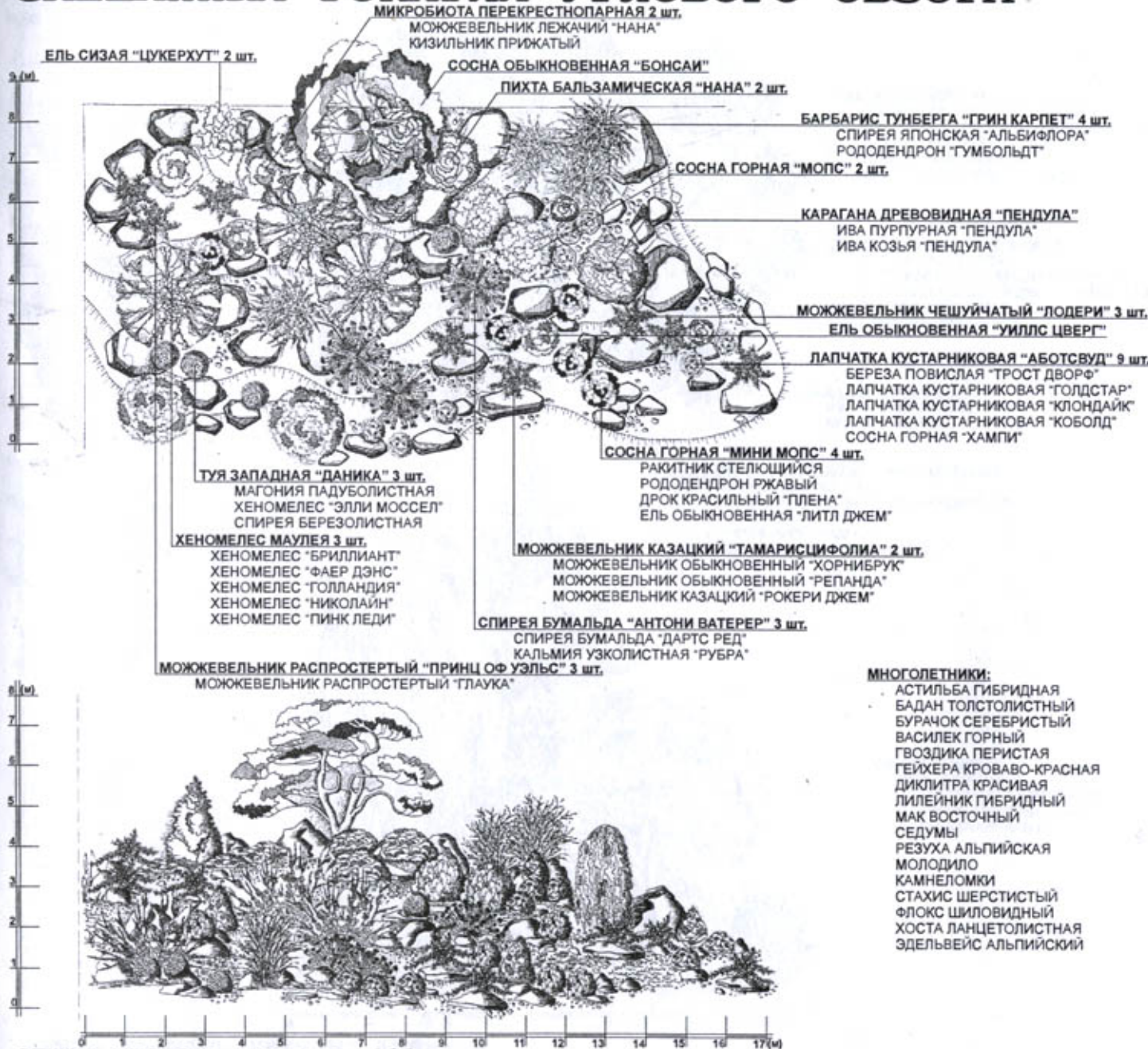
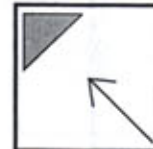

ЭКОЛОГИЧЕСКИЕ ОСОБЕННОСТИ

БОЛЬШИНСТВО ВХОДЯЩИХ В ГРУППУ РАСТЕНИЙ ТРЕБУЕТ ЗАЩИЩЕННОГО МЕСТОПОЛОЖЕНИЯ И УКРЫТИЯ НА ЗИМУ.

ДЕКОРАТИВНЫЕ ОСОБЕННОСТИ

ГРУППА СОХРАНЯЕТ ДЕКОРАТИВНОСТЬ В ТЕЧЕНИЕ ВСЕГО СЕЗОНА ЗА СЧЕТ ПОДБОРА РАСТЕНИЙ С РАЗНОЙ ФОРМОЙ КРОНЫ: ОТ ПИРАМИДАЛЬНЫХ ЕЛЕЙ СИЗЫХ "ЦУКЕРХУТ" ИЛИ СОСНЫ ОБЫКНОВЕННОЙ В ВИДЕ БОНСАИ ДО ПЛАКУЧЕЙ КАРАГАНЫ ДРЕВОВИДНОЙ "ПЕНДУЛА". НЕМАЛОВАЖНЫМ ЯВЛЯЕТСЯ И РАЗНООБРАЗИЕ ЦВЕТОВЫХ ХАРАКТЕРИСТИК ХВОЙНЫХ РАСТЕНИЙ.

ВЕСНА

ЗАЦВЕТАЮЩИЕ РАСТЕНИЯ ВНОСЯТ В КОМПОЗИЦИЮ ПЕСТРОЕ ОЖИВЛЕНИЕ: ЭТО ОРАНЖЕВЫЕ ЦВЕТЫ ХЕНОМЕЛЕСА МАУЛЕЯ, ЖЕЛТО-КРАСНЫЕ - БАРБАРИСА ТУНБЕРГА "ГРИН КАРПЕТ", БЕЛЫЕ-ЛАПЧАТКИ КУСТАРНИКОВОЙ "АБОТСВУД". ВМЕСТЕ С ЯРКО-РОЗОВЫМИ ЛИСТЬЯМИ СПИРЕИ БУМАЛЬДА "АНТОНИ ВАТЕРЕР" ОНИ СОЗДАЮТ ВЕСЕНнюю ПАЛИТРУ ЯРКИХ КРАСОК.

ЛЕТО

МНОГОЦВЕТЬЕ СОХРАНЯЕТСЯ. КРОМЕ ЛАПЧАТКИ "АБОТСВУД" ЦВЕТУТ МНОГОЛЕТНИКИ, НА ФОНЕ ЗЕЛЕНИ КРАСИВО ВЫГЛЯДЯТ МАЛИНОВЫЕ ЦВЕТЫ СПИРЕИ БУМАЛЬДА "АНТОНИ ВАТЕРЕР".

ОСЕНЬ

КРАСНО-ЖЕЛТАЯ ЗОЛОТАЯ ГАММА: КРАСНАЯ ЛИСТВА СПИРЕИ БУМАЛЬДА "АНТОНИ ВАТЕРЕР", РУБИНОВЫЕ ПЛОДЫ БАРБАРИСА "ГРИН КАРПЕТ", КРУПНЫЕ, ХОРОШО ЗАМЕТНЫЕ ЯРКО-ЖЕЛТЫЕ ПЛОДЫ ХЕНОМЕЛЕСА, ЖЕЛТО-КРАСНАЯ ЛИСТВА БАРБАРИСА. ПРОДОЛЖАЕТ ЦВЕСТИ ЛАПЧАТКА "АБОТСВУД". ОСОБЫЙ КОЛОРИТ В ОБЩУЮ КАРТИНУ ВНОСЯТ ХВОЙНИКИ ЗЕЛЕННЫХ ТОНОВ РАЗНОЙ НАСЫЩЕННОСТИ.

БРУНС®

Пфланцен

ОБЩАЯ ПЛОЩАДЬ ГРУППЫ ≈ 120 кв. м
ОПТИМАЛЬНОЕ РАССТОЯНИЕ ДЛЯ ОБЗОРА ГРУППЫ 1-12 м

ГРУППА КРУГОВОГО ОБЗОРА

ГРУППА №14

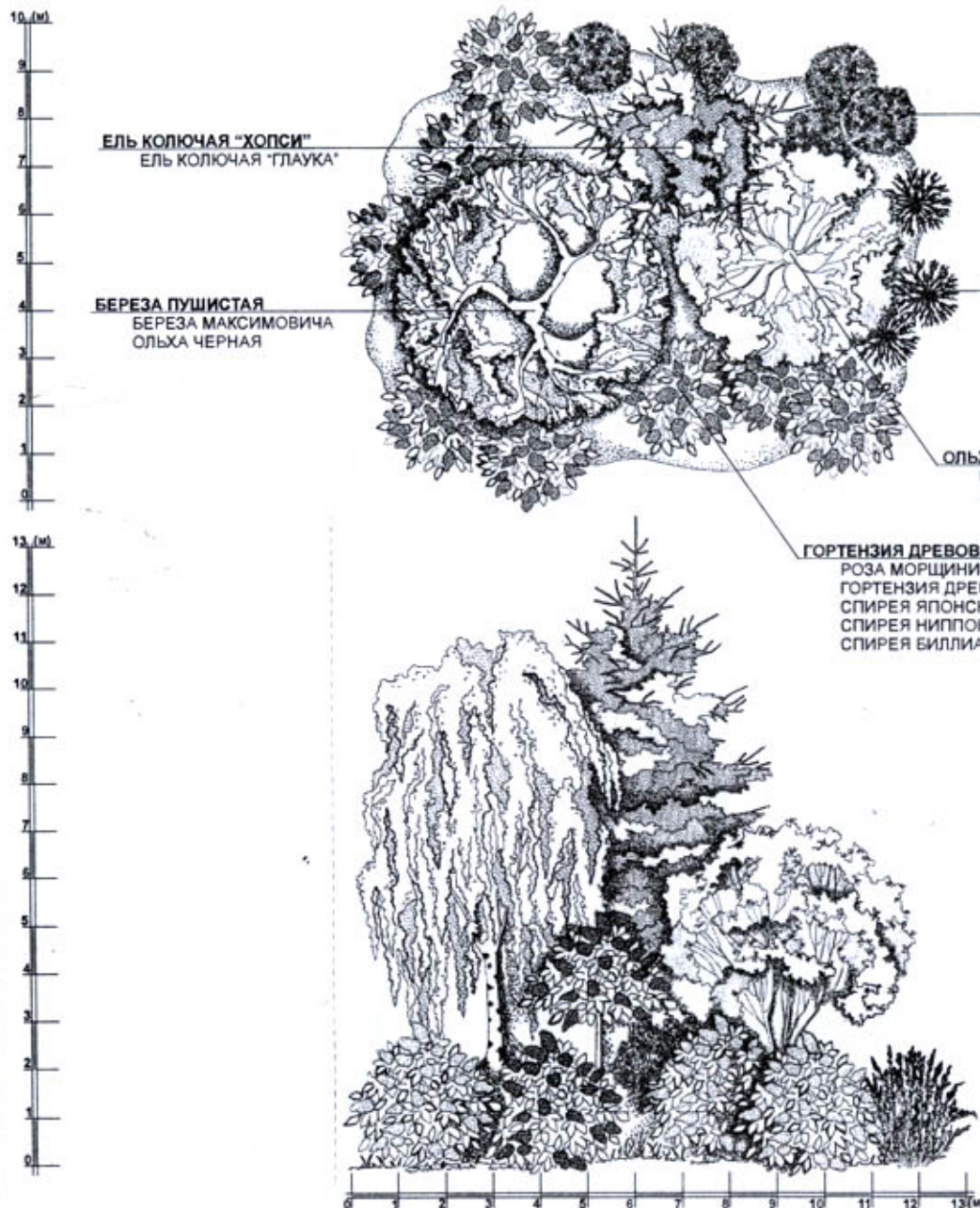
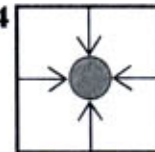

ЕЛЬ КОЛЮЧАЯ "ХОПСИ"
ЕЛЬ КОЛЮЧАЯ "ГЛАУКА"

БЕРЕЗА ПУШИСТАЯ
БЕРЕЗА МАКСИМОВИЧА
ОЛЬХА ЧЕРНАЯ

РОЗА МОРЩИНИСТАЯ 5 шт.
ГОРТЕНЗИЯ ДРЕВОВИДНАЯ "АННАБЕЛ"
ГОРТЕНЗИЯ ДРЕВОВИДНАЯ "ГРАНДИФЛОРА"
СПИРЕЯ ЯПОНСКАЯ
СПИРЕЯ НИППОНСКАЯ
СПИРЕЯ БИЛЛИАРДА "ТРИУМФАНС"

СПИРЕЯ БИЛЛИАРДА "ТРИУМФАНС" 3 шт.
РОЗА МОРЩИНИСТАЯ
ГОРТЕНЗИЯ ДРЕВОВИДНАЯ "АННАБЕЛ"
ГОРТЕНЗИЯ ДРЕВОВИДНАЯ "ГРАНДИФЛОРА"
СПИРЕЯ ЯПОНСКАЯ
СПИРЕЯ НИППОНСКАЯ

ОЛЬХА СЕРАЯ "АУРЕА"
ИВА ОСТРОЛИСТНАЯ
БУЗИНА ЧЕРНАЯ

ГОРТЕНЗИЯ ДРЕВОВИДНАЯ "АННАБЕЛ" 8 шт.
РОЗА МОРЩИНИСТАЯ
ГОРТЕНЗИЯ ДРЕВОВИДНАЯ "ГРАНДИФЛОРА"
СПИРЕЯ ЯПОНСКАЯ
СПИРЕЯ НИППОНСКАЯ
СПИРЕЯ БИЛЛИАРДА "ТРИУМФАНС"

МНОГОЛЕТНИКИ:
ИРИС БОЛОТНЫЙ
ТРАДЕСКАНЦИЯ ВИРГИНСКАЯ
ФАЛЯРИС ТРОСТНИКОВЫЙ
АСТИЛЬБА КУРЧАВАЯ

ЭКОЛОГИЧЕСКИЕ ОСОБЕННОСТИ

1. ПЕРЕНОСИТ КРАТКОВРЕМЕННОЕ ЗАБОЛАЧИВАНИЕ.
2. ПРЕДПОЧИТАЕТ ОСВЕЩЕННОЕ МЕСТО, НО ДОПУСТИМО НЕПРОДОЛЖИТЕЛЬНОЕ ЗАТЕНЕНИЕ В ПОЛУДЕННЫЕ ЧАСЫ.
3. ГРУППА ОТНОСИТЕЛЬНО ЗИМОСТОЙКА, ХОТЯ МОЖЕТ ПОДМЕРЗАТЬ ГОРТЕНЗИЯ, БУЗИНА ЧЕРНАЯ И ИВА ОСТРОЛИСТНАЯ.

ДЕКОРАТИВНЫЕ ОСОБЕННОСТИ

ВЕСНА

ДОМИНАНТОЙ В ГРУППЕ ЯВЛЯЕТСЯ ЕЛЬ КОЛЮЧАЯ С СИНЕ-СТАЛЬНЫМ ЦВЕТОМ ХВОИ. ЕЕ ПРЕКРАСНО ДОПОЛНЯЮТ И ОТТЕНЯЮТ ЖЕЛТЫЕ СЕРЕЖКИ БЕРЕЗЫ И ОЛЬХИ СЕРОЙ.

ЛЕТО

ЕЛЬ КОЛЮЧАЯ ПРОДОЛЖАЕТ ДОМИНИРОВАТЬ, НО УЖЕ НА ДРУГОМ ФОНЕ: У ЕЕ ПОДНОЖИЯ РАСПУСКАЮТСЯ ТЕМНО РОЗОВЫЕ ЦВЕТЫ РОЗЫ МОРЩИНИСТОЙ, БОЛЬШИМИ ШАПКАМИ ЦВЕТЕТ ГОРТЕНЗИЯ ДРЕВОВИДНАЯ "АННАБЕЛ".

ОСЕНЬ

НА ФОНЕ СЕРЕБРЯНОЙ ХВОИ ЕЛИ ЭФФЕКТНО ВЫГЛЯДИТ ЗОЛОТО ОСЕННИХ ЛИСТЬЕВ БЕРЕЗЫ. ПРОДОЛЖАЮТ ЦВЕСТИ РОЗА МОРЩИНИСТАЯ И ГОРТЕНЗИЯ ДРЕВОВИДНАЯ.

БРУНС®

Пфланzen

ОБЩАЯ ПЛОЩАДЬ ГРУППЫ ≈ 108 кв. м
ОПТИМАЛЬНОЕ РАССТОЯНИЕ ДЛЯ ОБЗОРА ГРУППЫ 1-30 м

ХВОЙНАЯ СИММЕТРИЧНАЯ КОМПОЗИЦИЯ ДЛЯ КРУГОВОГО ОБЗОРА

ГРУППА №15

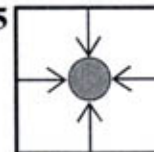

8 (м)
7
6
5
4
3
2
1
0

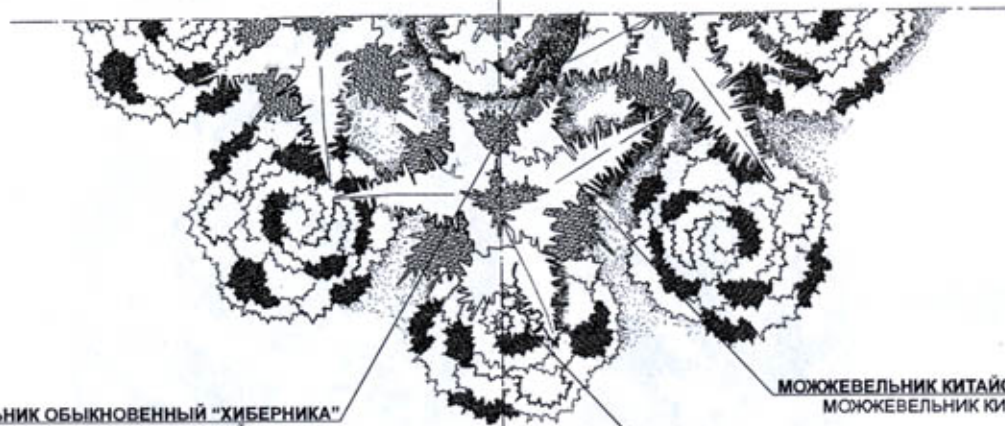

МОЖЖЕВЕЛЬНИК ОБЫКНОВЕННЫЙ "ХИБЕРНИКА"
МОЖЖЕВЕЛЬНИК ОБЫКНОВЕННЫЙ
МОЖЖЕВЕЛЬНИК ОБЫКНОВЕННЫЙ "МЕЙЕР"
МОЖЖЕВЕЛЬНИК ОБЫКНОВЕННЫЙ "СУЕЦИКА"
МОЖЖЕВЕЛЬНИК КИТАЙСКИЙ "СПАРТАН"

МОЖЖЕВЕЛЬНИК КИТАЙСКИЙ "МИНТ ДЖУЛЕП" 3 шт.
МОЖЖЕВЕЛЬНИК КИТАЙСКИЙ "ПЛИОМОЗА АУРЕА"

ПИХТА БАЛЬЗАМИЧЕСКАЯ "НАНА" 5 шт.
МОЖЖЕВЕЛЬНИК КИТАЙСКИЙ "ФИТЦЕРИАНА КОМПАКТА"
ЕЛЬ ОБЫКНОВЕННАЯ "ПРОКУМБЕНС"
ЕЛЬ ОБЫКНОВЕННАЯ "ПУМИЛА ГЛАУКА"

11 (м)
10
9
8
7
6
5
4
3
2
1
0

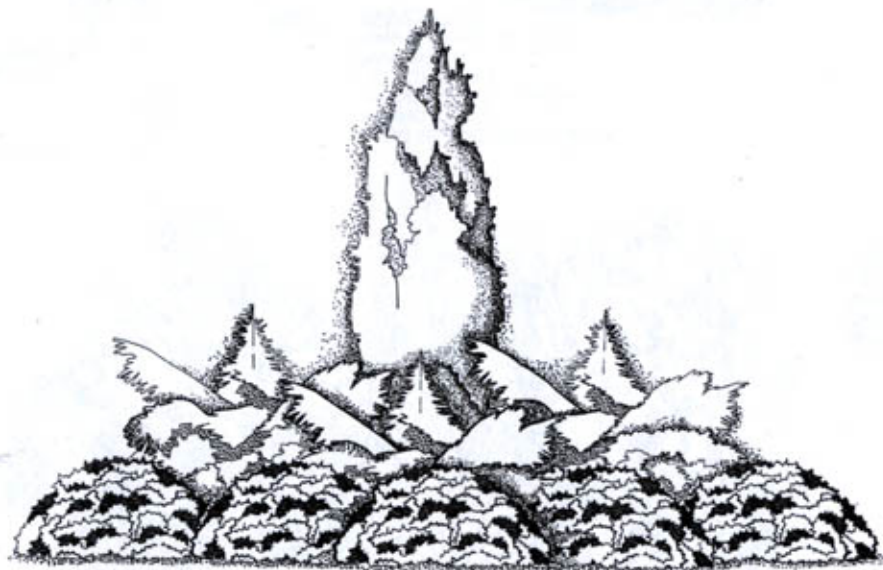

МНОГОЛЕТНИКИ:
ГРАВИЛАТ ГИБРИДНЫЙ
ПРИМУЛА (СОРТА)



ОБЩАЯ ПЛОЩАДЬ ГРУППЫ ≈ 160 кв. м
ОПТИМАЛЬНОЕ РАССТОЯНИЕ ДЛЯ ОБЗОРА ГРУППЫ 1-10 м

ЭКОЛОГИЧЕСКИЕ ОСОБЕННОСТИ

1. ГРУППА МОЖЕТ РАСПОЛАГАТЬСЯ В ЧАСТИЧНО ЗАТЕНЕННОМ МЕСТЕ.
2. НЕ ПЕРЕНОСИТ ИЗЛИШНЕЙ СУХОСТИ И ОДНОВРЕМЕННО ЗАСТОЯ ВОДЫ.
3. НЕ ВЫНОСИТ ЗАСОЛЕННЫХ ПОЧВ.

ДЕКОРАТИВНЫЕ ОСОБЕННОСТИ

ГРУППА СОСТОИТ ИСКЛЮЧИТЕЛЬНО ИЗ ХВОЙНЫХ РАСТЕНИЙ, ПОЭТОМУ ОБЛАДАЕТ ВЫСОКИМИ ДЕКОРАТИВНЫМИ КАЧЕСТВАМИ В ТЕЧЕНИЕ ВСЕГО ГОДА, В ТОМ ЧИСЛЕ И ЗИМОЙ. ДЕКОРАТИВНЫЙ ЭФФЕКТ ДОСТИГАЕТСЯ БЛАГОДАРИЯ СОЧЕТАНИЮ РАЗЛИЧНЫХ ОТТЕНКОВ ЗЕЛЕНОГО: ОТ СЕРЕБРИСТО-ЗЕЛЕННОГО ЦВЕТА МОЖЖЕВЕЛЬНИКА ОБЫКНОВЕННОГО "ХИБЕРНИКА" ДО НАСЫЩЕННОЙ ЗЕЛЕНИ ПИХТЫ БАЛЬЗАМИЧЕСКОЙ "НАНА".

БРУНС®

Пфланцен

ГРУППА КРУГОВОГО ОБЗОРА

ГРУППА №16

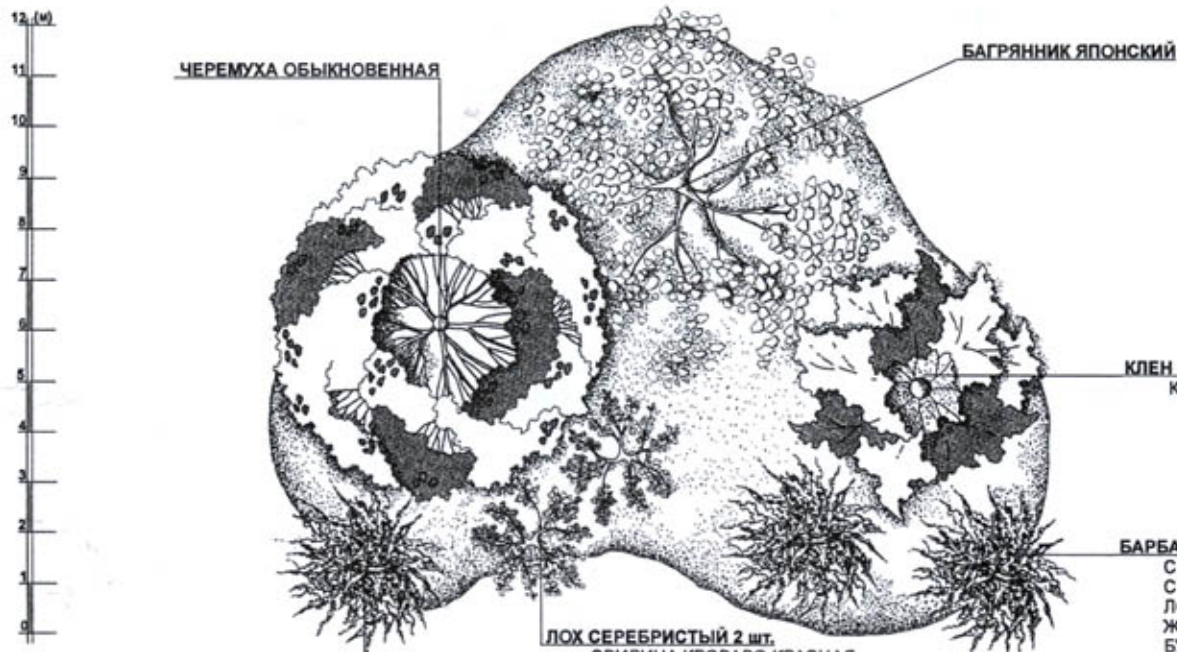
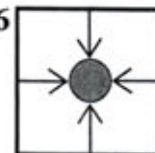

ЧЕРЕМУХА ОБЫКНОВЕННАЯ

БАГРЯНИК ЯПОНСКИЙ

КЛЕН ЯСЕНЕЛИСТНЫЙ "ФЛАМИНГО"
КЛЕН ПРИРЕЧНЫЙ

БАРБАРИС ОТТАВСКИЙ "СУПЕРБА" 2 шт.

ЛОХ СЕРЕБРИСТЫЙ 2 шт.

СВИДИНА КРОВАВО-КРАСНАЯ
СВИДИНА БЕЛАЯ
ЖИМОЛОСТЬ МААКА
БУЗИНА КАНАДСКАЯ "АУРЕА"
БУЗИНА КИСТИСТАЯ
БАРБАРИС ОТТАВСКИЙ "СУПЕРБА"

БАРБАРИС ОТТАВСКИЙ "СУПЕРБА"

СВИДИНА КРОВАВО-КРАСНАЯ
СВИДИНА БЕЛАЯ
ЛОХ СЕРЕБРИСТЫЙ
ЖИМОЛОСТЬ МААКА
БУЗИНА КАНАДСКАЯ "АУРЕА"
БУЗИНА КИСТИСТАЯ

9 (м)



МНОГОЛЕТНИКИ:

ИРИС БОРОДАТЫЙ
ИРИС БОЛОТНЫЙ
ЛИЛЕЙНИКИ СОРТОВЫЕ
СНЫТЬ ОБЫКНОВЕННАЯ "ВАРИЕГАТА"

ЭКОЛОГИЧЕСКИЕ ОСОБЕННОСТИ

1. ГРУППА ДОЛЖНА БЫТЬ РАСПОЛОЖЕНА В ОСВЕЩЕННОМ И ЗАЩИЩЕННОМ ОТ ВЕТРА МЕСТЕ.
2. ПЕРЕНОСИТ КРАТКОВРЕМЕННОЕ ПЕРЕУВЛАЖНЕНИЕ.

ДЕКОРАТИВНЫЕ ОСОБЕННОСТИ

ВЕСНА

КРАСИВУЮ НЕЖНО-РОЗОВУЮ ОКРАСКУ С МНОГОЧИСЛЕННЫМИ ЗЕЛЕНО-РОЗОВЫМИ ШТРИХАМИ ИМЕЕТ РАСПУСКАЮЩАЯСЯ ЛИСТВА КЛЕНА ЯСЕНЕЛИСТНОГО "ФЛАМИНГО". КОНТРАСТНО-ДЕКОРАТИВНЫЙ ЭФФЕКТ СОЗДАЕТ МОЛОДАЯ КАРМИННО-КРАСНАЯ ЛИСТВА БАГРЯНИКА ЯПОНСКОГО И БАРБАРИСА ОТТАВСКОГО "СУПЕРБА". ПОЗДНЕЕ ДОМИНАНТОЙ В ГРУППЕ СТАНОВИТСЯ ЧЕРЕМУХА ЗАЦВЕТАЮЩАЯ БЕЛЫМИ ДУШИЦАМИ ЦВЕТАМИ.

ЛЕТО

ИЗЫСКАННО ВЫГЛЯДИТ СЕРЕБРИСТО-ЗЕЛЕНАЯ С БЕЛО-РОЗОВЫМ ОКАЙМЛЕНИЕМ ЛИСТВА КЛЕНА ЯСЕНЕЛИСТНОГО. РАСТУЩИЙ РЯДОМ ЛОХ СЕРЕБРИСТЫЙ РАЗБАВЛЯЕТ ОБЩИЙ КОЛОРИТ БЛЕДНЫМ СЕРЕБРИСТЫМ ПЯТНОМ, СОХРАНЯЯ ЭТУ ОКРАСКУ ДО ОСЕНИ. С НИМ, В СВОЮ ОЧЕРЕДЬ, ЭФФЕКТНО КОНТРАСТИРУЮТ ПУРПУРНОЛИСТНЫЙ БАРБАРИС ОТТАВСКИЙ "СУПЕРБА" И БАГРЯНИК ЯПОНСКИЙ С ЗЕЛЕНОПУРПУРНЫМИ ЛИСТЬЯМИ.

ОСЕНЬ

НА ПЕРВЫЙ ПЛАН ВЫХОДИТ НАСЫЩЕННАЯ ПУРПУРНАЯ, ПОЧТИ ЧЕРНАЯ ОКРАСКА БАГРЯНИКА. УДАЧНО СОЧЕТАЕТСЯ С НИМ ПОЖЕЛТЕВШИЙ КЛЕН ЯСЕНЕЛИСТНЫЙ "ФЛАМИНГО". ДОПОЛНЯЮТ КРАСОЧНУЮ КАРТИНУ КРАСНО-ОРАНЖЕВЫЙ БАРБАРИС "СУПЕРБА" И СТАЛЬНОГО ЦВЕТА ЛОХ СЕРЕБРИСТЫЙ.

БРУНС®

Пфланцен

ОБЩАЯ ПЛОЩАДЬ ГРУППЫ ≈ 150 кв. м

ОПТИМАЛЬНОЕ РАССТОЯНИЕ ДЛЯ ОБЗОРА ГРУППЫ 1-24 м

ЛИСТВЕННАЯ СИММЕТРИЧНАЯ ГРУППА ДЛЯ КРУГОВОГО ОБЗОРА

ГРУППА №17

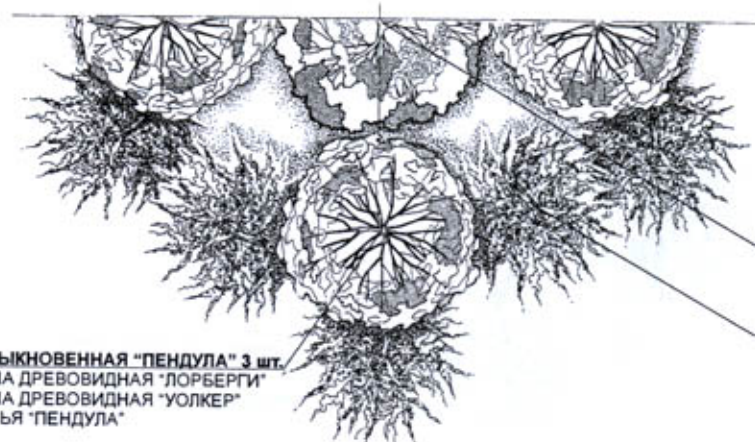
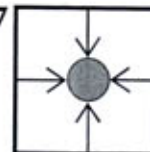

БОЯРЫШНИК ОДНОПЕСТИЧНЫЙ "СТРИКТА"
 БОЯРЫШНИК СЛИВОЛИСТНЫЙ
 БОЯРЫШНИК СЛИВОЛИСТНЫЙ "СПЛЕНДЕНС"

БАРБАРИС ТУНБЕРГА 5 шт.
 СПИРЕЯ НИППОНСКАЯ "СНОУМАУНД"
 РОЗА ПАШЕННАЯ
 БАРБАРИС ТУНБЕРГА "ГОЛДЕН РИНГ"
 ГОРТЕНЗИЯ ДРЕВОВИДНАЯ "АННАБЕЛ"
 ГОРТЕНЗИЯ ДРЕВОВИДНАЯ "ГРАНДИФЛОРА"
 ЖИМОЛОСТЬ ОБЫКНОВЕННАЯ

ЛЕЩИНА ОБЫКНОВЕННАЯ "ПЕНДУЛА" 3 шт.
 КАРАГАНА ДРЕВОВИДНАЯ "ЛОРБЕРГИ"
 КАРАГАНА ДРЕВОВИДНАЯ "УОЛКЕР"
 ИВА КОЗЬЯ "ПЕНДУЛА"

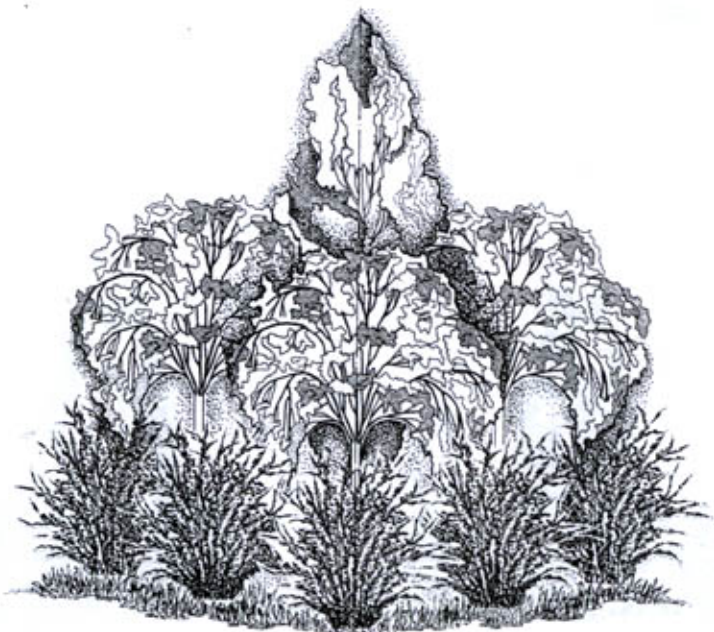

МНОГОЛЕТНИКИ:
 ХОСТА ЗИБОЛЬДА
 (ПО ПЕРИМЕТРУ)



ОБЩАЯ ПЛОЩАДЬ ГРУППЫ ≈ 56 кв. м
 ОПТИМАЛЬНОЕ РАССТОЯНИЕ ДЛЯ ОБЗОРА ГРУППЫ 1-12 м

ЭКОЛОГИЧЕСКИЕ ОСОБЕННОСТИ

1. РАСТЕНИЯ МОЖНО САЖАТЬ В ПОЛУТЕНИ.
2. ГРУППА МОЖЕТ ПЕРЕНОСИТЬ СУХОСТЬ ПОЧВЫ.
3. МОРОЗОУСТОЙЧИВА.

ДЕКОРАТИВНЫЕ ОСОБЕННОСТИ

ВЕСНА

ЗОЛОТЫМ ОЖЕРЕЛЬЕМ ГРУППУ ОПОЯСЫВАЕТ ЦВЕТУЩИЙ ЖЕЛТЫМИ СЕРЕЖКАМИ БАРБАРИС ТУНБЕРГА. ВЕРТИКАЛЬНОЙ ДОМИНАНТОЙ СЛУЖИТ БОЯРЫШНИК ОДНОПЕСТИЧНЫЙ "СТРИКТА", УКРАШЕННЫЙ В ЭТО ВРЕМЯ ГОДА БЕЛЫМИ ЦВЕТАМИ.

ЛЕТО

В ЭТОТ ПЕРИОД ОСОБЕННО ЗАМЕТЕН КОНТРАСТ МЕЖДУ ФОРМАМИ КРОН РАСТЕНИЙ И ФАКТУРОЙ ЛИСТЫ: ПРАКТИЧЕСКИ ВЕРТИКАЛЬНО УСТРЕМЛЕННЫ ВВЕРХ ВЕТВИ БОЯРЫШНИКА, А ЛЕЩИНА ОБЫКНОВЕННАЯ "ПЕНДУЛА" ИМЕЕТ ПЛАКУЧУЮ КРОНУ. ДОПОЛНЕНИЕМ СЛУЖИТ "ВЕНЕЦ" БАРБАРИСА - ЕГО КРОНА ИМЕЕТ ПОЛУСФЕРИЧЕСКУЮ ФОРМУ.

ОСЕНЬ

ЭФФЕКТНУЮ КРАСНО-ЖЕЛТУЮ ГАММУ СОСТАВЛЯЮТ ЯРКО-КРАСНАЯ ЛИСТВА И ПЛОДЫ БАРБАРИСА ТУНБЕРГА (ПЛОДЫ СОХРАНЯЮТСЯ И ЗИМОЙ), КРАСНЫЕ КРУПНЫЕ ПЛОДЫ БОЯРЫШНИКА "СТРИКТА" И ЖЕЛТАЯ ЛИСТВА ЛЕЩИНЫ И БОЯРЫШНИКА.

БРУНС®

Пфланцен



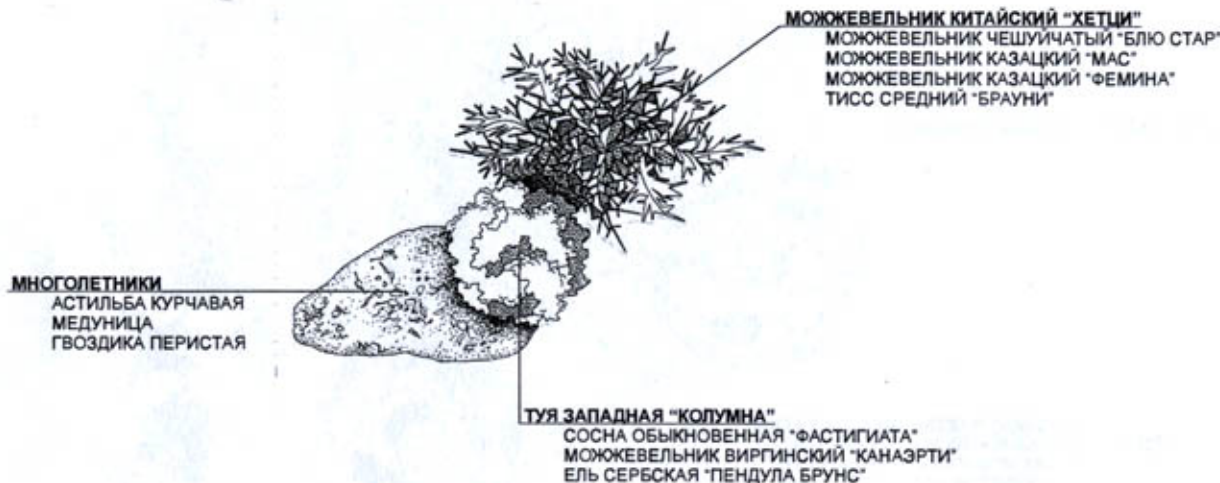
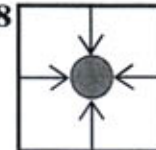

ЭКОЛОГИЧЕСКИЕ ОСОБЕННОСТИ

1. НЕОБХОДИМА ПОСАДКА В ОСВЕЩЕННОМ МЕСТЕ.
2. ГРУППА НЕ ВЫНОСИТ ЗАСОЛЕННЫХ ПОЧВ И ЗАСТОЯ ВЛАГИ.

ДЕКОРАТИВНЫЕ ОСОБЕННОСТИ

ГРУППА СОСТОИТ ИЗ ХВОЙНЫХ РАСТЕНИЙ, ПОЭТОМУ СОХРАНЯЕТ ДЕКОРАТИВНЫЕ КАЧЕСТВА КРУГЛЫЙ ГОД. РАСТЕНИЯ ПОДОБРАНЫ ПО ПРИНЦИПУ КОНТРАСТА ФОРМЫ КРОНЫ: У ТУИ ЗАПАДНОЙ "КОЛУМНЫ" КРОНА УЗКОКОЛОННОВИДНАЯ, У МОЖЖЕВЕЛЬНИКА "ХЕТЦИ" - РАСПРОСТЕРТАЯ. ОКРАСКА ХВОИ ТОЖЕ ИГРАЕТ ВАЖНУЮ РОЛЬ: У ТУИ "КОЛУМНА" ОНА ЗЕЛЕНОВАТАЯ, У МОЖЖЕВЕЛЬНИКА "ХЕТЦИ" - СИЗО-ЗЕЛЕНАЯ. СЕРЕБРИСТЫЙ АКЦЕНТ В ОБЩУЮ КАРТИНУ ВНОСЯТ МНОГОЛЕТНИКИ У ПОДНОЖЬЯ ГРУППЫ (ГВОЗДИКА ПЕРИСТАЯ И АРМЕРИЯ АЛЬПИЙСКАЯ).



ОБЩАЯ ПЛОЩАДЬ ГРУППЫ $\approx 26 \text{ кв. м}$
 ОПТИМАЛЬНОЕ РАССТОЯНИЕ ДЛЯ ОБЗОРА ГРУППЫ 1-14 м

БРУНС®

Пфланцен

ГРУППА КРУГОВОГО ОБЗОРА

ГРУППА №19

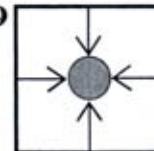

ТУЯ ЗАПАДНАЯ "КОЛУМНА"
МОЖЖЕВЕЛЬНИК КИТАЙСКИЙ "КЕТЕЛЕРИ"
СОСНА ОБЫКНОВЕННАЯ "ФАСТИГИАТА"

МОЖЖЕВЕЛЬНИК КИТАЙСКИЙ "ХЕТЦИ"

ПИХТА БАЛЬЗАМИЧЕСКАЯ "НАНА" 2 шт.
МОЖЖЕВЕЛЬНИК КИТАЙСКИЙ "ГОЛД КОСТ"
БЕРЕСКЛЕТ КРЫЛАТЫЙ "КОМПАКТУС"
КЕДРОВЫЙ СТЛАНИК "ГЛАУКА"

МОЖЖЕВЕЛЬНИК КИТАЙСКИЙ "ФИТЦЕРИАНА"
МОЖЖЕВЕЛЬНИК КИТАЙСКИЙ "ФИТЦЕРИАНА АУРЕА"
ТИСС ОСТРОКОНЕЧНЫЙ

МНОГОЛЕТНИКИ:
ПИОНЫ СОРТОВЫЕ
ГЕЛЕНИУМ ГИБРИДНЫЙ

ЭКОЛОГИЧЕСКИЕ ОСОБЕННОСТИ

1. НЕОБХОДИМО СОЛНЕЧНОЕ МЕСТО.
2. ГРУППА МОРОЗОСТОЙКА.
3. НЕ ВЫНОСИТ ПЕРЕУВЛАЖНЕНИЯ.

ДЕКОРАТИВНЫЕ ОСОБЕННОСТИ

ГРУППА ДЕКОРАТИВНА В ТЕЧЕНИЕ ВСЕГО СЕЗОНА. ЕЕ ГЛАВНЫМ АКЦЕНТОМ СЛУЖИТ ТУЯ "КОЛУМНА" С УЗКОЙ КРОНОЙ, УДАЧНО СОЧЕТАЮЩИЙСЯ С НЕЙ "ФОН" СОСТАВЛЯЮТ ГОЛУБОВАТО-ЗЕЛЕНЫЙ МОЖЖЕВЕЛЬНИК "ФИТЦЕРИАНА" (РАСПРОСТЕРТАЯ КРОНА), СЕРЕБРИСТЫЙ МОЖЖЕВЕЛЬНИК "ХЕТЦИ" (КРАСИВАЯ ШИРОКАЯ КРОНА) И ПОДУШКОВИДНАЯ ПИХТА БАЛЬЗАМИЧЕСКАЯ "НАНА" С ХВОЕЙ ТЕМНО-ЗЕЛЕННОГО ЦВЕТА.



ОБЩАЯ ПЛОЩАДЬ ГРУППЫ ≈ 200 кв. м
ОПТИМАЛЬНОЕ РАССТОЯНИЕ ДЛЯ ОБЗОРА ГРУППЫ 1-12 м

БРУНС®

Пфланцен

ГРУППА КРУГОВОГО ОБЗОРА

ГРУППА №20

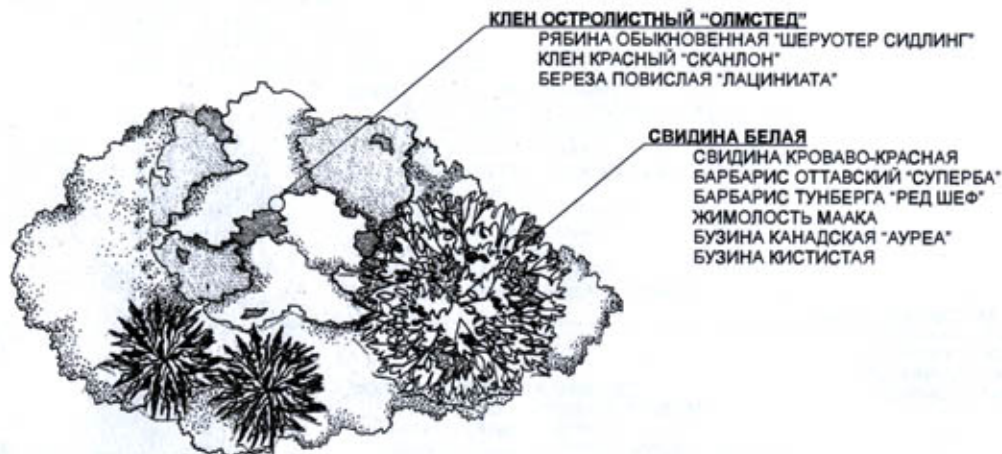
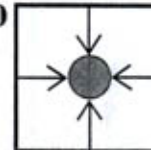

КЛЕН ОСТРОЛИСТНЫЙ "ОЛМСТЕД"
 РЯБИНА ОБЫКНОВЕННАЯ "ШЕРУОТЕР СИДЛИНГ"
 КЛЕН КРАСНЫЙ "СКАНЛОН"
 БЕРЕЗА ПОВИСЛАЯ "ЛАЦИНИАТА"

СВИДИНА БЕЛАЯ
 СВИДИНА КРОВАВО-КРАСНАЯ
 БАРБАРИС ОТТАВСКИЙ "СУПЕРБА"
 БАРБАРИС ТУНБЕРГА "РЕД ШЕФ"
 ЖИМОЛОСТЬ МААКА
 БУЗИНА КАНАДСКАЯ "АУРЕА"
 БУЗИНА КИСТИСТАЯ

ФОРЗИЦИЯ СВИСАЮЩАЯ "ФОРЧУНА" 2 шт.
 ИРГА КАНАДСКАЯ
 БОЯРЫШНИК ПЕТУШЬЯ ШПОРА

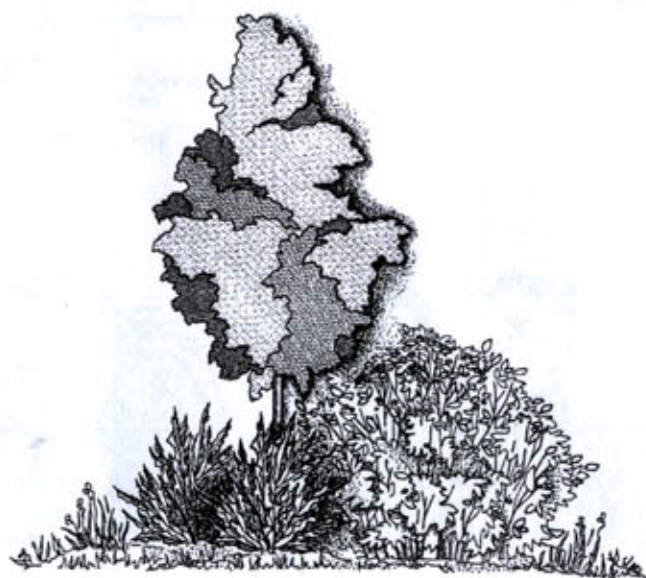

МНОГОЛЕТНИКИ:
 ГРАВИЛАТ ГИБРИДНЫЙ
 ПРИМУЛА (СОРТА)



ОБЩАЯ ПЛОЩАДЬ ГРУППЫ ≈ 40 кв. м
 ОПТИМАЛЬНОЕ РАССТОЯНИЕ ДЛЯ ОБЗОРА ГРУППЫ 1-36 м

ЭКОЛОГИЧЕСКИЕ ОСОБЕННОСТИ

1. ДЛЯ ГРУППЫ НЕОБХОДИМО ОСВЕЩЕННОЕ МЕСТО.
2. НЕ ПЕРЕНОСИТ ЗАСОЛЕННЫХ И СУХИХ УЧАСТКОВ.
3. ТРЕБУЕТ ЗАЩИЩЕННОГО МЕСТОПОЛОЖЕНИЯ.

ДЕКОРАТИВНЫЕ ОСОБЕННОСТИ

ВЕСНА

ДОМИНИРУЮТ РАСПУСКАЮЩИЕСЯ БРОНЗОВО-КРАСНЫЕ ЛИСТЬЯ КЛЕНА ОСТРОЛИСТНОГО "ОЛМСТЕД". ОБИЛЬНО ЦВЕТУТ ФОРЗИЦИЯ СВИСАЮЩАЯ (ЛИМОННО - ЖЕЛТЫЕ ЦВЕТЫ) И СВИДИНА БЕЛАЯ.

ОСЕНЬ

ЛИСТВА КЛЕНА ПРИОБРЕТАЕТ ЗОЛОТИСТУЮ ОКРАСКУ, А СВИДИНЫ - ОРАНЖЕВО-КРАСНУЮ. ПОСЛЕ ОПАДАНИЯ ЛИСТЬЕВ ЭФФЕКТНО ВЫГЛЯДЯТ РУБИНОВО-КРАСНЫЕ ПОБЕГИ СВИДНЫ.

БРУНС®

Пфланцен

МОДУЛЬНАЯ ГРУППА КРУГОВОГО ОБЗОРА

ГРУППА №21

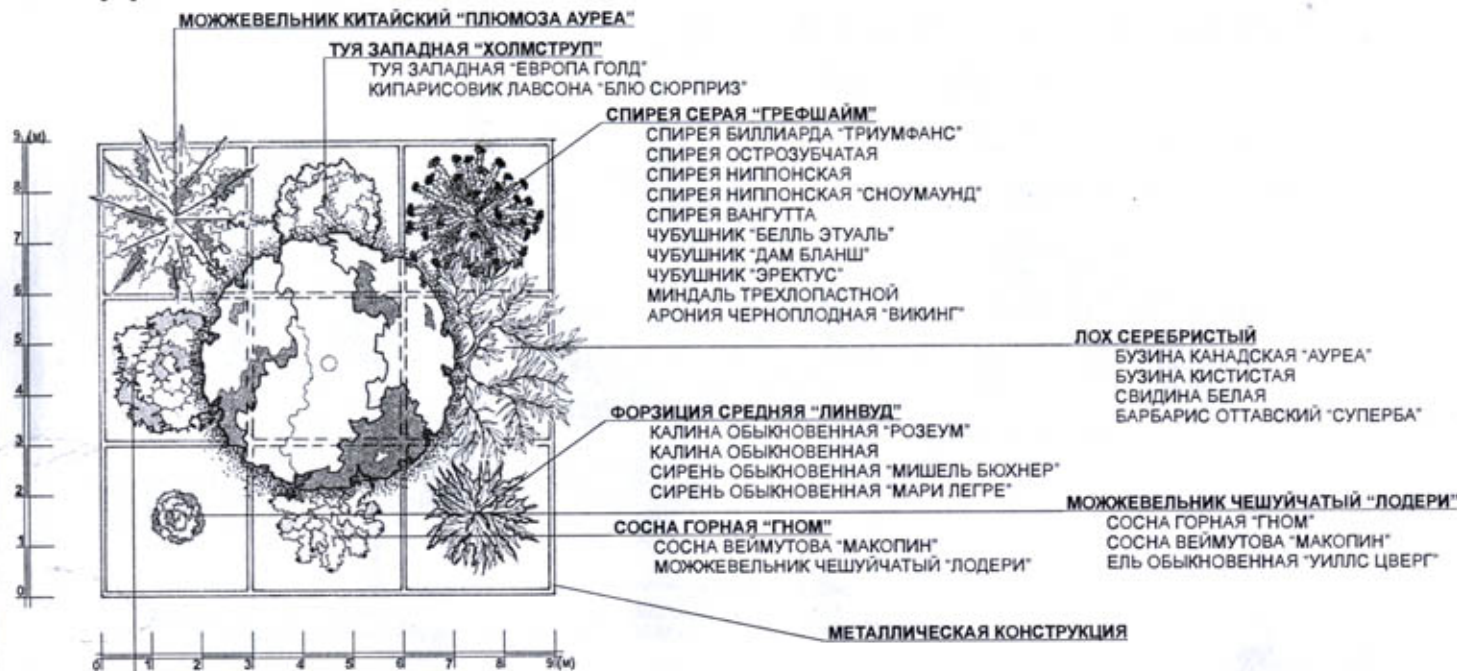
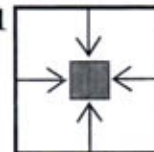

ЭКОЛОГИЧЕСКИЕ ОСОБЕННОСТИ

1. РАСТЕНИЯ ПРЕДПОЧИТАЮТ СВЕЖИЕ ПЛОДОРОДНЫЕ ПОЧВЫ. МНОГИЕ ИЗ НИХ НЕ ПЕРЕНОСЯТ ЗАСОЛЕНИЯ И ЗАСТОЙНОГО УВЛАЖНЕНИЯ.
2. ГРУППА ВЫНОСИТ ЛЕГКУЮ ПОЛУТЕНЬ.
3. ГРУППА МОРОЗОУСТОЙЧИВА.

ДЕКОРАТИВНЫЕ ОСОБЕННОСТИ

ВЕСНА

КРАСИВО ВЫГЛЯДИТ ШИРОКИЙ СПЕКТР ОТТЕНКОВ ЗЕЛЕННОГО ЦВЕТА ХВОЙНЫХ ДЕРЕВЬЕВ: СЕРЕБРИСТО-ЗЕЛЕННЫЙ МОЖЖЕВЕЛЬНИК "ЛОДЕРИ", ЗОЛОТИСТО ЗЕЛЕНый МОЖЖЕВЕЛЬНИК "ПЛЮМОЗА АУРЕА", ТЕМНО-ЗЕЛЕНАЯ СОСНА ГОРНАЯ. КОНТРАСТОМ ЗЕЛЕННОЙ ГАММЕ СЛУЖАТ РАСПУСКАЮЩИЕСЯ ЖЕЛТЫЕ ЦВЕТЫ ФОРЗИЦИИ "ЛИНВУД", НЕСКОЛЬКО ПОЗЖЕ ПОЯВЛЯЮТСЯ ОБИЛЬНЫЕ БЕЛЫЕ СОЦВЕТИЯ СПИРЕИ "ГРЕФШАЙМ".

ЛЕТО

ЗЕЛЕНУЮ ГАММУ ДОПОЛНЯЮТ СЕРОСТАЛЬНЫЕ ЛИСТЬЯ ЛОХА СЕРЕБРИСТОГО. ПРОДОЛЖАЕТ ЦВЕСТИ СПИРЕЯ. ГЛАВНЫМ АКЦЕНТОМ ПО ФОРМЕ СЛУЖИТ КЛЕН ОСТРОЛИСТНЫЙ "ГЛОБОЗУМ", ИМЕЮЩИЙ ИДЕАЛЬНО ШАРОВИДНУЮ КРОНУ.

ОСЕНЬ

ПО-ПРЕЖНЕМУ ВНИМАНИЕ ПРИВЛЕКАЕТ КЛЕН, НО С ПОЖЕЛТЕВШИМИ ЛИСТЬЯМИ ОН СТАНОВИТСЯ ЕЩЕ КРАСИВЕЕ. ЖЕЛТЕЮТ ФОРЗИЦИЯ И СПИРЕЯ, ПОДЧЕРКИВАЯ НЕИЗМЕННУЮ КРАСОТУ ЗЕЛЕНИ ХВОЙНЫХ РАСТЕНИЙ.

БРУНС®

Пфланцен

СОСНА ГОРНАЯ "МОПС"
ЕЛЬ ОБЫКНОВЕННАЯ "ПРОКУМБЕНС"
СОСНА ГОРНАЯ "ПУМИЛИО"
СОСНА ГОРНАЯ "ХАМПИ"
МАГОНИЯ ПАДУБОЛИСТНАЯ
ХЕНОМЕЛЕС (СОРТА)

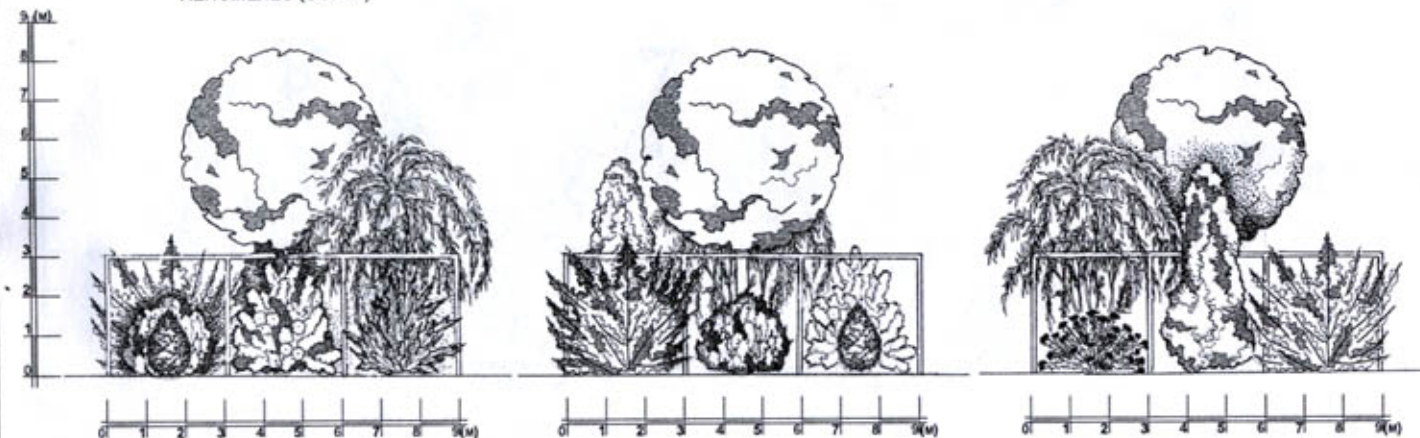

ОБЩАЯ ПЛОЩАДЬ ГРУППЫ ≈ 81 кв. м
ОПТИМАЛЬНОЕ РАССТОЯНИЕ ДЛЯ ОБЗОРА ГРУППЫ 1-16 м

ДЕКОРАТИВНАЯ ГРУППА У СУХОГО ВОДОЕМА ДЛЯ КРУГОВОГО ОБЗОРА

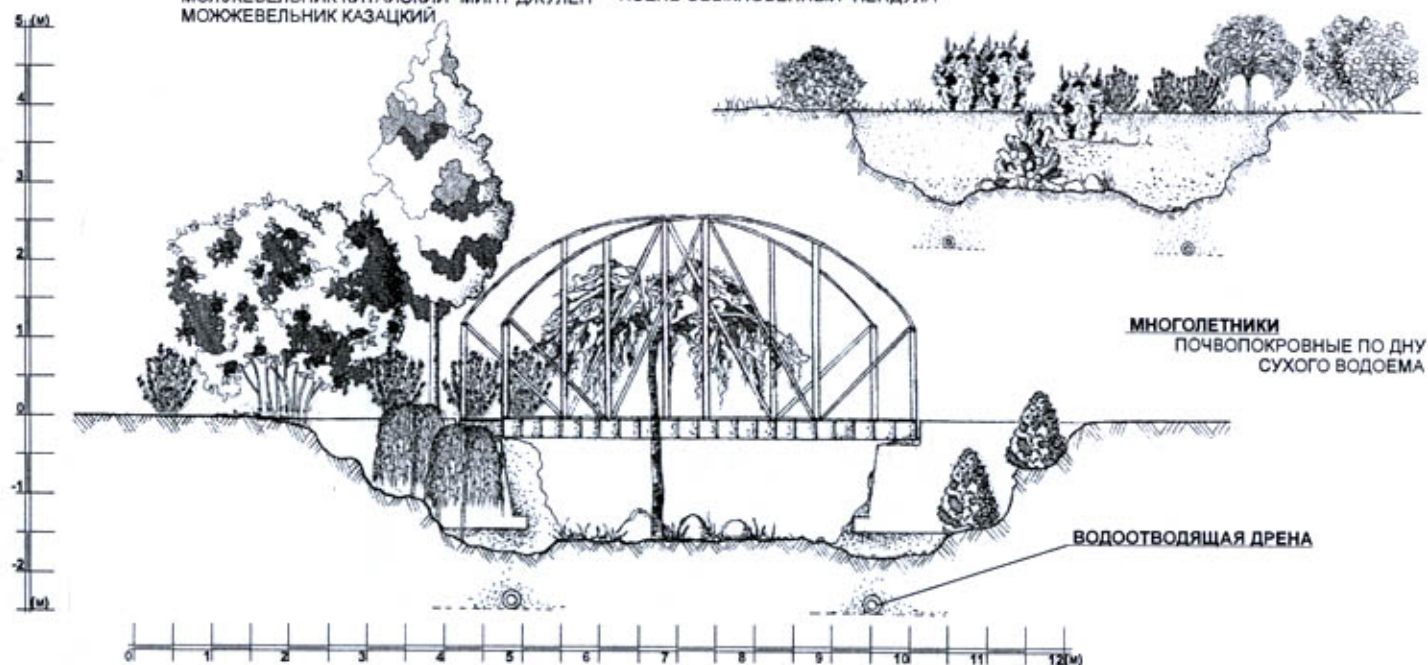
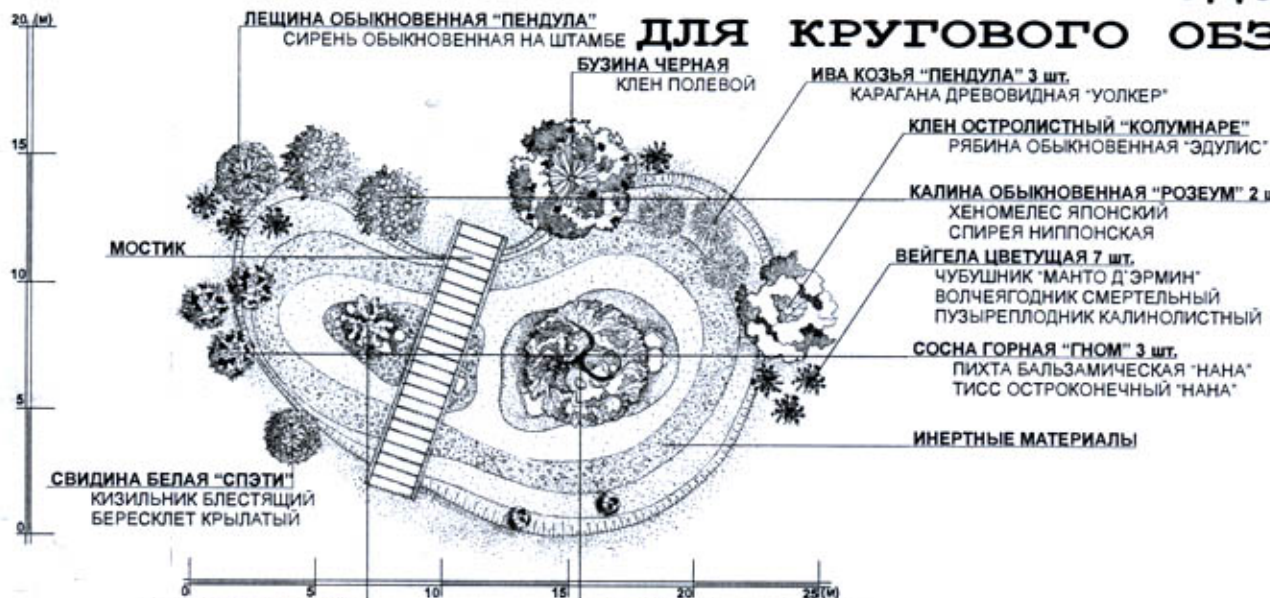

ОБЩАЯ ПЛОЩАДЬ ГРУППЫ $\approx 460 \text{ кв. м}$
ОПТИМАЛЬНОЕ РАССТОЯНИЕ ДЛЯ ОБЗОРА ГРУППЫ 1-30 м.

ГРУППА №22

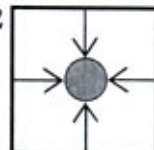

ЭКОЛОГИЧЕСКИЕ ОСОБЕННОСТИ

1. РАСТЕНИЯ СЛЕДУЕТ ВЫСАЖИВАТЬ НА ХОРОШО ДРЕНИРОВАННЫХ, СУГЛИНИСТЫХ ПОЧВАХ.
2. ГРУППА ПЕРЕНОСИТ ТЕНЬ, ПОЛУТЕНЬ, НЕБОЛЬШОЕ ЗАТЕНЕНИЕ.
3. НЕКОТОРЫЕ РАСТЕНИЯ МОГУТ ПОВРЕЖДАТЬСЯ ПОЗДНЕОСЕННИМИ ЗАМОРОЗКАМИ.

ДЕКОРАТИВНЫЕ ОСОБЕННОСТИ

ЧТОБЫ СОЗДАТЬ ЭТУ КОМПОЗИЦИЮ, НУЖНЫ НЕ ТОЛЬКО РАСТЕНИЯ: ДНО И СКЛОНЫ СУХОГО "ВОДОЕМА" ОТСЫПАЮТСЯ МЕЛКОЙ РЕЧНОЙ ГАЛЬКОЙ, МРАМОРНОЙ И ГРАНИТНОЙ КРОШКОЙ. "ВНУТРИ" КОМПОЗИЦИИ МОЖНО ОЧУТИТЬСЯ БЛАГОДАРЯ ИЗЯЩНОМУ КОВАНОМУ МОСТИКУ, ПЕРЕКИНУТОМУ ЧЕРЕЗ "ВОДОЕМ". ГРУППА, СОСТОЯЩАЯ ИЗ ХВОЙНЫХ И ЛИСТВЕННЫХ РАСТЕНИЙ, ДЕКОРАТИВНА В ТЕЧЕНИЕ ВСЕГО СЕЗОНА. ДЛЯ НЕЕ ИСПОЛЬЗУЕТСЯ ТОТ ЖЕ КЛАССИЧЕСКИЙ АССОРТИМЕНТ РАСТЕНИЙ С ПЛАКУЧЕЙ КРОНОЙ, ЧТО И ПРИ ОФОРМЛЕНИИ ВОДОЕМОВ: ВЯЗ, ЛЕЩИНА, ИВА.

ВЕСНА

ОЧЕНЬ КРАСИВО ЦВЕТЕТ ИВА КОЗЬЯ.

ЛЕТО

ЦВЕТУТ КАЛИНА "РОЗЕУМ", ВЕЙГЕЛА, БУЗИНА.

ОСЕНЬ

ДЛИТЕЛЬНЫЙ ДЕКОРАТИВНЫЙ ЭФФЕКТ В ЭТО ВРЕМЯ ГОДА ОБЕСПЕЧИВАЕТСЯ БЛАГОДАРЯ ОКРАСКЕ ЛИСТЬЕВ КЛЕНА ОСТРОЛИСТНОГО, ДЕРЕНА, ВЕЙГЕЛЫ. ДОПОЛНИТЕЛЬНЫМ УКРАШЕНИЕМ СЛУЖАТ ПЛОДЫ КАЛИНЫ, БУЗИНЫ И ДЕРЕНА.

ЗИМА

ЭФФЕКТНО ВЫГЛЯДЯТ НЕ ТОЛЬКО ХВОЙНЫЕ РАСТЕНИЯ. БЛАГОДАРЯ ЯРКО ВЫРАЖЕННОЙ АРХИТЕКТОНИКЕ КРОНЫ ВЯЗ, КЛЕН, ИВЫ, УКРАШЕННЫЕ ШАПКАМИ БЕЛОГО СНЕГА, ТОЖЕ СМОТРАТСЯ ВЕЛИКОЛЕПНО. НЕОЖИДАННЫМ АКЦЕНТОМ В БЕЛО-ЗЕЛЕНОЙ ЗИМНЕЙ ГАММЕ ВЫДЕЛЯЮТСЯ ЯРКО-КРАСНЫЕ ВЕТВИ ДЕРЕНА.

БРУНС®

Пфланцен

ГРУППА КРУГОВОГО ОБЗОРА В ЗАМКНУТОМ ПРОСТРАНСТВЕ

ГРУППА №23

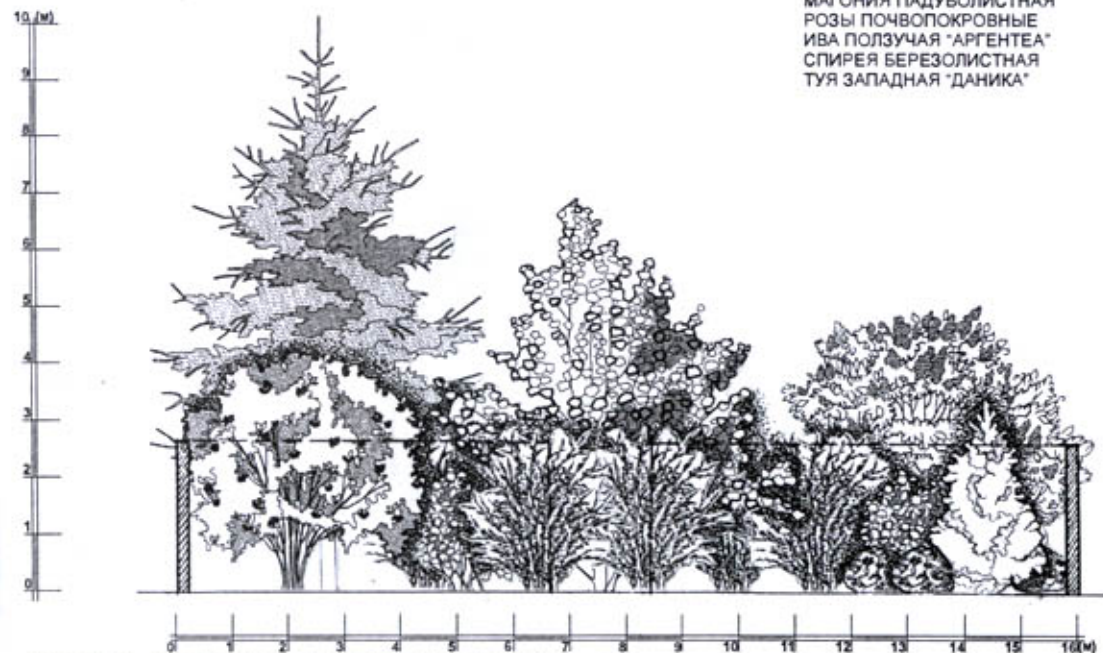
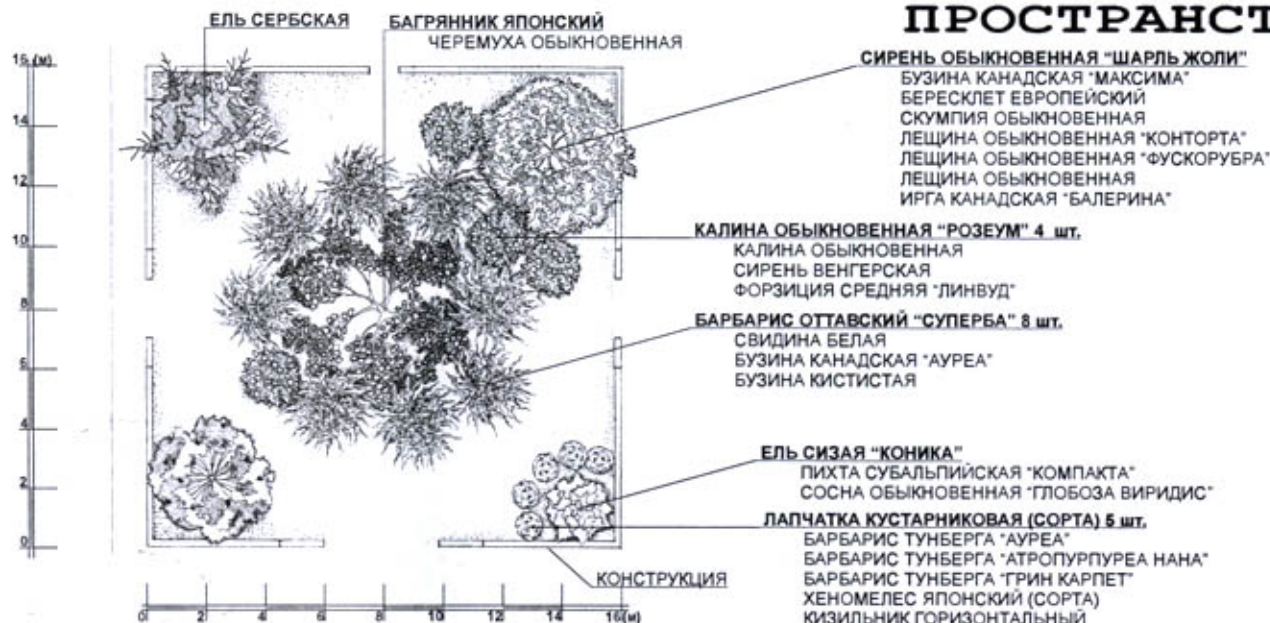
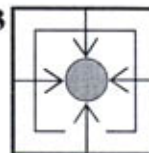

ОБЩАЯ ПЛОЩАДЬ ГРУППЫ $\approx 256 \text{ кв. м}$
ОПТИМАЛЬНОЕ РАССТОЯНИЕ ДЛЯ ОБЗОРА ГРУППЫ 1-36м

ЭКОЛОГИЧЕСКИЕ ОСОБЕННОСТИ

1. РАСТЕНИЯ ТРЕБУЮТ ПОСАДКИ НА ОСВЕЩЕННОМ МЕСТЕ ИЛИ В ЛЕГКОЙ ПОЛУТЕНИ.
2. ПРЕДПОЧИТЕЛЕН ПОСАДКА НА СВЕЖИХ, ПЛОДОРОДНЫХ, ВЛАЖНЫХ ПОЧВАХ. КИСЛЫХ ПОЧВ И ЗАСТОЯ ВОДЫ РАСТЕНИЯ НЕ ПЕРЕНОСЯТ.
3. ГРУППА МОРОЗОУСТОЙЧИВА.

ДЕКОРАТИВНЫЕ ОСОБЕННОСТИ

ВЕСНА

ЦЕНТРАЛЬНЫМ ПУНКТОМ КОМПОЗИЦИИ ЯВЛЯЕТСЯ БАГРЯНИК С НЕТИПИЧНЫМ ДЛЯ ВЕСЕННЕЙ ЗЕЛЕНИ КАРМИННО-КРАСНЫМ ЦВЕТОМ ЛИСТЫ. ПОХОЖУЮ ОКРАСКУ ИМЕЕТ И БАРБАРИС ОТТАВСКИЙ "СУПЕРБА", УКРАШЕННЫЙ К ТОМУ ЖЕ ЯРКО-ЖЕЛТЫМИ КИСТЯМИ ЦВЕТОВ. В КОНЦЕ ВЕСНЫ БУЙНО ЦВЕТЕТ СИРЕНЬ, КРУПНЫЕ БЕЛЫЕ ЦВЕТЫ (ДО 8 мм В ДИАМЕТРЕ) РАСПУСКАЮТСЯ НА КАЛИНЕ "РОЗЕУМ".

ЛЕТО

ПРОДОЛЖАЮТ ЦВЕСТИ СИРЕНЬ И КАЛИНА, РАСПУСКАЮТСЯ МОЛОЧНО-БЕЛЫЕ, ДУШИСТЫЕ СОЦВЕТИЯ БУЗИНЫ. НА ФОНЕ ЗЕЛЕННОГО КОЛОРИТА ГРУППЫ ВЫДЕЛЯЕТСЯ ПУРПУРНАЯ ЛИСТВА БАРБАРИСА "СУПЕРБА". У ПОДНОЖИЯ ЕЛИ СИЗОЙ "КОНИКА" ЖЕЛТЫМИ, КРАСНЫМИ И БЕЛЫМИ ЦВЕТАМИ ЗАЦВЕТАЕТ ЛАПЧАТКА, ОНА БУДЕТ РАДОВАТЬ ГЛАЗ ДО ОСЕНИ.

ОСЕНЬ

В ПУРПУРНО-ОРАНЖЕВЫЕ ТОНА ОКРАШИВАЮТСЯ БАРБАРИС, КАЛИНА, БАГРЯНИК. БОЛЕЕ БЛЕДНОЙ ПО ТОНУ СТАНОВИТСЯ БУЗИНА. ЗЕЛЕНЬ ФОН СОЗДАЮТ ЕЛЬ СЕРБСКАЯ, СИРЕНЬ И ЛАПЧАТКИ (МНОГИЕ ИЗ НИХ ПРОДОЛЖАЮТ ЦВЕСТИ). ДОПОЛНИТЕЛЬНЫМ УКРАШЕНИЕМ ЯВЛЯЮТСЯ ЯРКО-КРАСНЫЕ ПЛОДЫ БАРБАРИСА "СУПЕРБА", СОХРАНЯЮЩИЕСЯ НА КУСТАХ ВПЛОТЬ ДО ДЕКАБРЯ.

БРУНС®

Пфланцен

ГРУППА КРУГОВОГО ОБЗОРА

ГРУППА №24

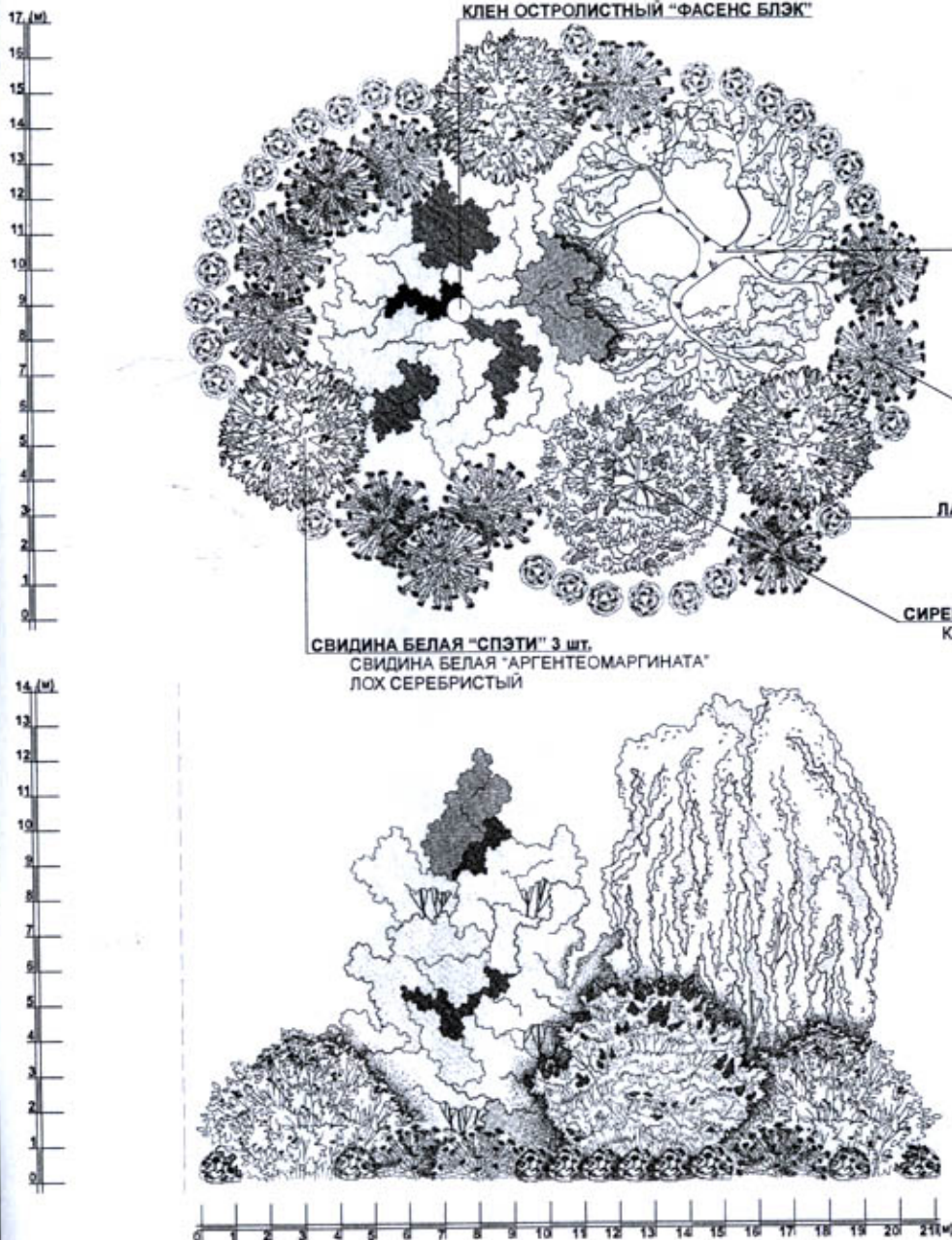
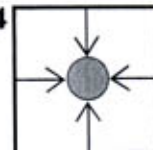

ЭКОЛОГИЧЕСКИЕ ОСОБЕННОСТИ

1. ГРУППА ТРЕБУЕТ ПОСАДКИ В ОСВЕЩЕННОМ МЕСТЕ, В УДАЛЕНИИ ОТ БЛИЗКОСТОЯЩИХ ГРУНТОВЫХ ВОД.
2. К ПОЧВАМ НЕ ТРЕБОВАТЕЛЬНА, НО ЖЕЛАТЕЛЬНЫ ЛЕГКИЕ ПЛОДОРОДНЫЕ, ВЛАЖНЫЕ ПОЧВЫ.
3. УКРЫТИЯ НА ЗИМУ НЕ ТРЕБУЕТ.

ДЕКОРАТИВНЫЕ ОСОБЕННОСТИ

ВЕСНА

ЗОЛОТИСТЫЕ СОЦВЕТИЯ КЛЕНА "ФАСЕНС БЛЭК" ПОЯВЛЯЮТСЯ НА ФОНЕ ЕГО ПУРПУРНЫХ ЛИСТЬЕВ, ЛИСТВА СВИДИНЫ БЕЛОЙ ИМЕЕТ КОРИЧНЕВО-ОРАНЖЕВУЮ ОКРАСКУ, Т. Е. ОБЩИЙ КОЛОРИТ ГРУППЫ В ЭТО ВРЕМЯ ГОДА - КРАСНО-КОРИЧНЕВЫЙ. ПОЗДНЕЙ ВЕСНОЙ ЕГО ИЗМЕНЯЮТ ЛИЛОВЫЕ ЦВЕТЫ СИРЕНИ ОБЫКНОВЕННОЙ.

ЛЕТО

КОНТРАСТ НАСЫЩЕННОГО ЗЕЛЕННОГО И ПУРПУРНОГО ЦВЕТА СОЗДАЮТ БЕРЕЗА И КЛЕН "ФАСЕНС БЛЭК". В "НИЖНЕМ ЯРУСЕ" ГРУППЫ В ЭТО ВРЕМЯ ЦВЕТУТ ЯРКО ЖЕЛТЫМИ ЦВЕТАМИ ЛАПЧАТКА КУСТАРНИКОВАЯ "ГОЛДФИНГЕР" И БЕЛЫМИ ЦВЕТАМИ СПИРЕЯ ЯПОНСКАЯ "АЛЬБИФЛОРА".

ОСЕНЬ

ПРЕКРАСНО ДОПОЛНЯЮТ ДРУГ ДРУГА ЖЕЛТО-ЗОЛОТАЯ ЛИСТВА БЕРЕЗЫ И НАСЫЩЕННО-ПУРПУРНАЯ КЛЕНА.

БРУНС®

Пфланцен

ОБЩАЯ ПЛОЩАДЬ ГРУППЫ ≈ 300 кв. м
ОПТИМАЛЬНОЕ РАССТОЯНИЕ ДЛЯ ОБЗОРА ГРУППЫ 1-42 м

ГРУППА КРУГОВОГО ОБЗОРА

ГРУППА №25

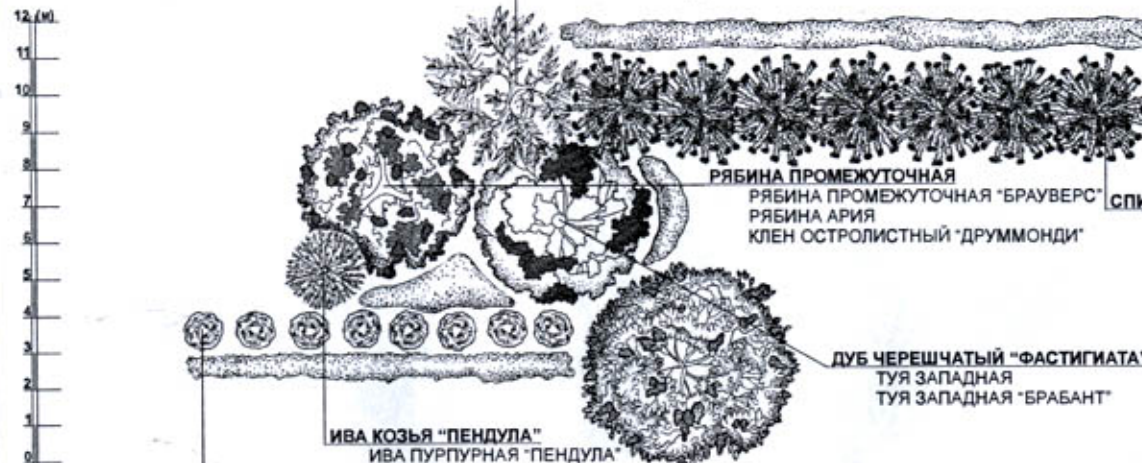
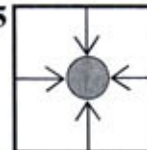

ЛОХ СЕРЕБРИСТЫЙ
 БАРБАРИС ОТТАВСКИЙ "СУПЕРБА"
 СВИДИНА БЕЛАЯ
 БУЗИНА КАНАДСКАЯ "АУРЕА"

МНОГОЛЕТНИКИ

РЯБИНА ПРОМЕЖУТОЧНАЯ
 РЯБИНА ПРОМЕЖУТОЧНАЯ "БРАУВЕРС"
 РЯБИНА АРИЯ
 КЛЕН ОСТРОЛИСТНЫЙ "ДРУММОНДИ"

СПИРЕЯ ЯПОНСКАЯ "ШИРОБАНА" 7 шт.
 СПИРЕЯ ЯПОНСКАЯ "АЛЬБИФЛОРА"
 СПИРЕЯ НИППОНСКАЯ
 СПИРЕЯ НИППОНСКАЯ "СНОУМАУНД"
 СПИРЕЯ ВАНГУТТА
 ТУЯ ЗАПАДНАЯ "РЕКУРВА НАНА"
 ХЕНОМЕЛЕС (СОРТА)

ДУБ ЧЕРЕШЧАТЫЙ "ФАСТИГИАТА"
 ТУЯ ЗАПАДНАЯ
 ТУЯ ЗАПАДНАЯ "БРАБАНТ"

ИВА КОЗЬЯ "ПЕНДУЛА"
 ИВА ПУРПУРНАЯ "ПЕНДУЛА"

ЛАПЧАТКА (СОРТА) 8 шт.
 БАРБАРИС ТУНБЕРГА "АТРОПУРПУРЕА НАНА"
 БАРБАРИС ТУНБЕРГА "АТРОПУРПУРЕА"
 ИВА ПОЛЗУЧАЯ "АРГЕНТЕА"
 БАРБАРИС ТУНБЕРГА "ГРИН КАРПЕТ"
 КИЗИЛЬНИК ГОРИЗОНТАЛЬНЫЙ

ЭКОЛОГИЧЕСКИЕ ОСОБЕННОСТИ

1. ГРУППА ТРЕБУЕТ ПОСАДКИ В ОСВЕЩЕННОМ МЕСТЕ.
2. ПРЕДПОЧТИТЕЛЬНЫ ИЗВЕСТКОВЫЕ ПОЧВЫ, ХОТЯ БОЛЬШАЯ ЧАСТЬ РАСТЕНИЙ В ЭТОМ ОТНОШЕНИИ НЕПРИХОТЛИВА.

ДЕКОРАТИВНЫЕ ОСОБЕННОСТИ

ВЕСНА
 ДЛЯ ГРУППЫ ХАРАКТЕРНА СМЕНА ДЕКОРАТИВНЫХ АКЦЕНТОВ: В АПРЕЛЕ ЭТО ЯРКО-ЖЕЛТЫЕ СОЦВЕТИЯ НА ПОНИКАЮЩИХ ВЕТВЯХ ИВЫ КОЗЬЕЙ "ПЕНДУЛА", ПОЗДНЕЕ В ИЮНЕ ВЫДЕЛЯЮТСЯ КРУПНЫЕ БЕЛЫЕ ЦВЕТЫ РЯБИНЫ ПРОМЕЖУТОЧНОЙ И, НАКОНЕЦ, ЛИЛОВАЯ ПЕНА ЦВЕТОВ СИРЕНИ. МНОГОЛЕТНИКИ В ЭТО ВРЕМЯ ГОДА СЛУЖАТ ЛИШЬ ФОНОМ.

ЛЕТО

КРАСИВА ИГРА ЗЕЛЕННЫХ ТОНОВ ОТ СВЕТЛО ЗЕЛЕННОГО (ЛИСТЬЯ РЯБИНЫ) ДО НАСЫЩЕННОЙ ЗЕЛЕНИ (ЛИСТВА СИРЕНИ). ДОМИНАНТОЙ, БЛАГОДАРЯ КРАСИВОЙ ФОРМЕ КРОНЫ, СЛУЖИТ ДУБ ЧЕРЕШЧАТЫЙ "ФАСТИГИАТА". У ПОДНОЖЬЯ ДЕРЕВЬЕВ ПЕСТРЫЙ КОВЕР ОБРАЗУЮТ РАЗЛИЧНЫЕ ВИДЫ ЦВЕТУЩЕЙ СПИРЕИ, ЛАПЧАТКА, МНОГОЛЕТНИЕ ТРАВЫ.

ОСЕНЬ

ПРЕВАЛИРУЕТ КРАСНО-ОРАНЖЕВО-ЖЕЛТАЯ ГАММА: ОКРАСКА ЛИСТЬЕВ СПИРЕИ ВАРИИРУЕТСЯ ОТ ЛИМОННО-ЖЕЛТОЙ ДО СВЕКОЛЬНОЙ, АРОНИЯ ЧЕРНОПЛОДНАЯ И РЯБИНА ПРОМЕЖУТОЧНАЯ УКРАШЕНЫ ОГНЕННО-ОРАНЖЕВЫМИ ЛИСТЬЯМИ, ЖЕЛТЕЕТ ЛИСТВА ДУБА "ФАСТИГИАТА". ЭТОТ КОСТЕР ОСЕННИХ КРАСОК ВЫГОДНО ОТТЕНЯЕТСЯ ВСЕ ЕЩЕ ЗЕЛЕННЫМИ ЛИСТЬЯМИ СИРЕНИ.

МНОГОЛЕТНИКИ:
 РОДЖЕРСИЯ КОНСКОКАШТАНОВАЯ
 ХОСТА ВЗДУТАЯ
 БРУННЕРА СИБИРСКАЯ И КРУПНОЛИСТНАЯ
 СТРАУСИК



ОБЩАЯ ПЛОЩАДЬ ГРУППЫ ≈ 150 кв. м
 ОПТИМАЛЬНОЕ РАССТОЯНИЕ ДЛЯ ОБЗОРА ГРУППЫ 1-24 м

БРУНС®
 Пфланцен

НЕПРЕРЫВНО ЦВЕТУЩИЙ МИКСБОРДЕР

ГРУППА №26

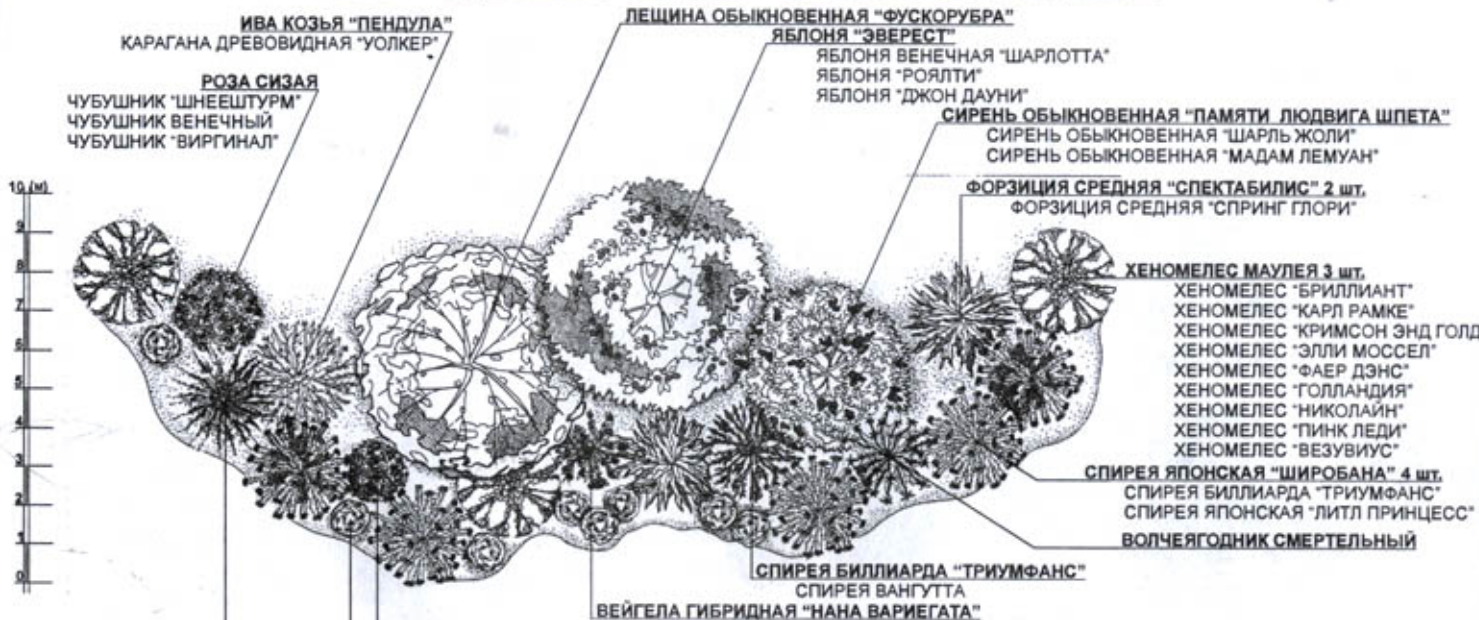
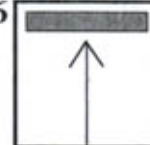

ЭКОЛОГИЧЕСКИЕ ОСОБЕННОСТИ

НЕОБХОДИМА ПОСАДКА В ОСВЕЩЕННОМ И ЗАЩИЩЕННОМ ОТ ВЕТРА МЕСТЕ.

ДЕКОРАТИВНЫЕ ОСОБЕННОСТИ

АССОРТИМЕНТ МИКСБОРДЕРА ПОДОБРАН ТАКИМ ОБРАЗОМ, ЧТО ЦВЕТЕНИЕ ПРОДОЛЖАЕТСЯ С РАННЕЙ ВЕСНЫ ПО ОКТЯБРЬ. НЕКОТОРЫЕ РАСТЕНИЯ ИМЕЮТ ДВОЙНОЙ ДЕКОРАТИВНЫЙ ЭФФЕКТ ЗА СЧЕТ НЕОБЫКНОВЕННО КРАСИВОЙ В ТЕЧЕНИЕ ВСЕГО СЕЗОНА ЛИСТЫ (ЛЕЩИНА "ФУСКОРУБРА", ПУРПУРНОЛИСТНАЯ ЯБЛОНЯ, РОЗА СИЗЯЯ, ВЕРЕСКИ С ЗОЛОТИСТОЙ ОКРАСКОЙ ЛИСТЫ).



МНОГОЛЕТНИКИ:

ПРИМУЛА ВЕСЕННЯЯ
АРАБИС АЛЬПИЙСКИЙ
БРУННЕРА КРУПНОЛИСТНАЯ
КУПАЛЬНИЦА АЗИАТСКАЯ
ВАСИЛЕК ГОРНЫЙ
ИРИС БОЛОТНЫЙ
ГЕЙХЕРА КРОВАВО-КРАСНАЯ
МАК ВОСТОЧНЫЙ
ФЛОКС МЕТЕЛЬЧАТЫЙ
ВОЛЖАНКА ОБЫКНОВЕННАЯ
АСТИЛЬБА АРЕНДСА
АКОНИТ КЛОБУЧКОВЫЙ
ЛИАТРИС КОЛОСКОВАЯ
ГЕЛЕНИУМ ОСЕННИЙ
ХРИЗАНТЕМА КОРЕЙСКАЯ
АСТРА НОВО-БЕЛЬГИЙСКАЯ

ТАБЛИЦА СО СРОКАМИ ЦВЕТЕНИЯ

НАЗВАНИЕ РАСТЕНИЯ	ТАБЛИЦА СО СРОКАМИ ЦВЕТЕНИЯ									
	март	апрель	май	июнь	июль	август	сентябрь	октябрь		
ЛЕЩИНА ОБЫКНОВЕННАЯ "ФУСКОРУБРА"										
ВОЛЧЬЯГОДНИК СМЕРТЕЛЬНЫЙ										
ФОРЗИЦИЯ										
МИНДАЛЬ ЛЕДЕБУРА "ФАЙЕР ХИЛ"										
ИВА КОЗЬЯ										
СИРЕНЬ										
ХЕНОМЕЛИС										
ЯБЛОНЯ										
РОЗА СИЗЯЯ										
ЧУБУШНИК "ШНЕЕШТУРМ"										
ЛАПЧАТКА										
СПИРЕЯ БИЛЛИАРДА "ТРИУМФАНС"										
СПИРЕЯ ЯПОНСКАЯ "ШИРОБАНА"										
ВЕЙГЕЛА ГИБРИДНАЯ										
ВЕРЕСКИ										

ОБЩАЯ ПЛОЩАДЬ ГРУППЫ $\approx 160 \text{ кв. м}$
ОПТИМАЛЬНОЕ РАССТОЯНИЕ ДЛЯ ОБЗОРА ГРУППЫ 1-27 м

БРУНС®
Пфланцен

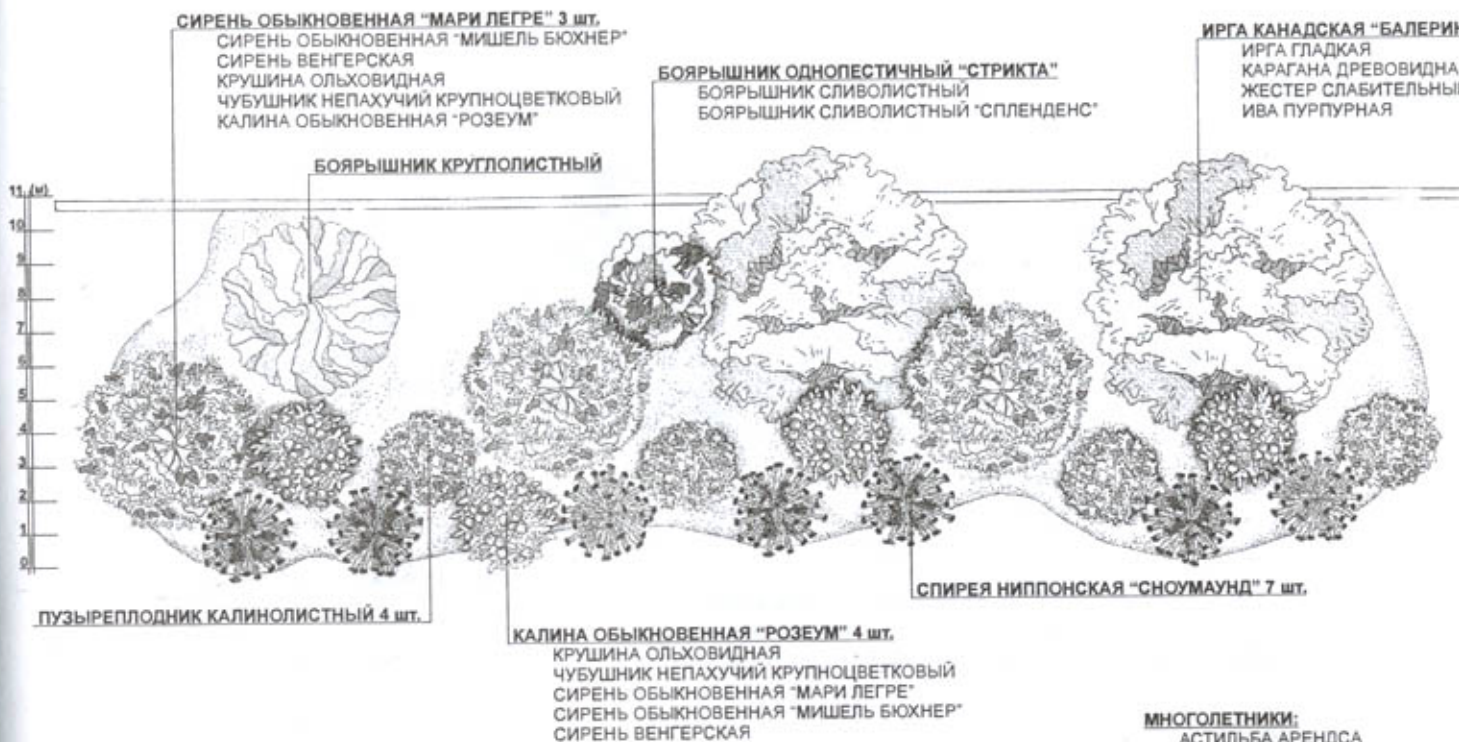

ЭКОЛОГИЧЕСКИЕ ОСОБЕННОСТИ

1. РАСТЕНИЯ В ОСНОВНОМ НЕ ТРЕБОВАТЕЛЬНЫ К ПОЧВАМ, ПЛОХО ПЕРЕНОСЯТ ЛИШЬ ЗАБОЛОЧЕННЫЕ.
2. МОЖНО ВЫСАЖИВАТЬ В ПОЛУТЕНИ.
3. НЕ ТРЕБУЕТСЯ УКРЫТИЕ НА ЗИМУ.

ДЕКОРАТИВНЫЕ ОСОБЕННОСТИ

ВЕСНА

БЕЛО-ЛИЛОВАЯ ГАММА ЦВЕТУЩИХ РАСТЕНИЙ: ЦВЕТУТ БОЯРЫШНИКИ (КРУГЛОЛИСТНЫЙ И СЛИВОЛИСТНЫЙ), ИРГА КАНАДСКАЯ, СИРЕНЬ ОБЫКНОВЕННАЯ. ПОЗЖЕ ПОЯВЛЯЮТСЯ БЕЛЫЕ ШАРОВИДНЫЕ СОЦВЕТИЯ КАЛИНЫ ОБЫКНОВЕННОЙ "РОЗЕУМ".

ЛЕТО

ВОЛНА ЦВЕТА, В ОСНОВНОМ БЕЛОГО, "ОПУСКАЕТСЯ" К ПОДНОЖИЮ МИКСБОРДЕРА: ЗАЦВЕТАЮТ СПИРЕЯ НИППОНСКАЯ И ПУЗЫРЕПЛОДНИК КАЛИНОЛИСТНЫЙ.

ОСЕНЬ

ЭФФЕКТНО СОЧЕТАЮТСЯ С ЖЕЛТЫМИ ЛИСТЬЯМИ ЯРКИЕ ОРАНЖЕВО-КРАСНЫЕ ПЛОДЫ БОЯРЫШНИКА КРУГЛОЛИСТНОГО. ОСЕННЯЯ ЛИСТВА БОЯРЫШНИКА СЛИВОЛИСТНОГО, КОТОРЫЙ ТАКЖЕ УКРАШЕН КРАСНЫМИ ПЛОДАМИ, ИМЕЕТ БОЛЕЕ ИНТЕНСИВНУЮ ОРАНЖЕВО-КРАСНУЮ ОКРАСКУ, КАК И ЛИСТВА ПУЗЫРЕПЛОДНИКА КАЛИНОЛИСТНОГО И КАЛИНЫ ОБЫКНОВЕННОЙ "РОЗЕУМ". ДОПОЛНЯЕТ ОСЕННИЙ БУКЕТ МЕДНЫХ ТОНОВ ТЕМНО ПУРПУРНАЯ ЛИСТВА ИРГИ КАНАДСКОЙ.

МНОГОЛЕТНИКИ:

АСТИЛЬБА АРЕНДСА
ХОСТА ГИБРИДНАЯ
БРУННЕРА СИБИРСКАЯ
БАДАН КРУГЛОЛИСТНЫЙ
БАВНИНОК МАЛЫЙ
АСТИЛЬБА КУРЧАВАЯ
ЛИЛЕЙНИКИ ГИБРИДНЫЕ



ОБЩАЯ ПЛОЩАДЬ ГРУППЫ ≈ 400 кв. м
ОПТИМАЛЬНОЕ РАССТОЯНИЕ ДЛЯ ОБЗОРА ГРУППЫ 1-24 м

БРУНС®

Пфланцен

ХВОЙНЫЙ МИКСБОРДЕР

ГРУППА №28

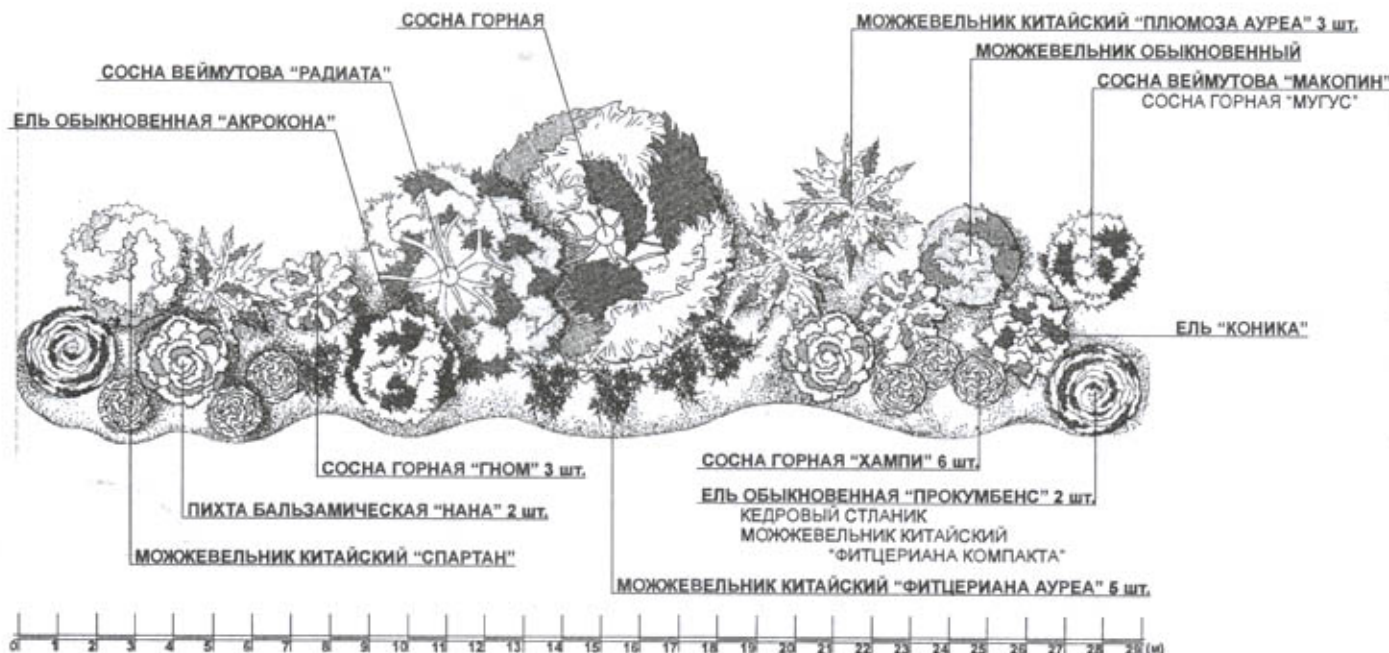
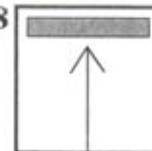

ЭКОЛОГИЧЕСКИЕ ОСОБЕННОСТИ

1. ДОПУСТИМА ПОСАДКА В ПОЛУ-ТЕНИ.
2. НЕ ПЕРЕНОСИТ ЗАСТОЯ ВОДЫ.
3. НЕКОТОРЫЕ РАСТЕНИЯ СТРАДАЮТ ОТ ВЕСЕННИХ ЗАМОРОЗКОВ, НО УКРЫТИЕ НА ЗИМУ НЕ ТРЕБУЕТСЯ.

ДЕКОРАТИВНЫЕ ОСОБЕННОСТИ

ГРУППА СОХРАНЯЕТ ДЕКОРАТИВНОСТЬ В ТЕЧЕНИЕ ВСЕГО ГОДА, Т.К. СОСТОИТ ИСКЛЮЧИТЕЛЬНО ИЗ ВЕЧНОЗЕЛЕННЫХ ХВОЙНЫХ РАСТЕНИЙ. ХВОЙНИКИ ПОДОБРАНЫ ПО ПРИНЦИПУ КОНТРАСТА ФОРМЫ КРОНЫ. ЭТО КОЛОННОВИДНЫЙ "СПАРТАН" И ПОДУШКОВИДНАЯ ЕЛЬ ОБЫКНОВЕННАЯ "ПРОКУМБЕНС" ИЛИ ПИХТА БАЛЬЗАМИЧЕСКАЯ "НАНА", ШИРОКОКОНИЧЕСКАЯ СОСНА ГОРНАЯ И КОСТРОВИДНЫЙ МОЖЖЕВЕЛЬНИК КИТАЙСКИЙ "ПЛУМОЗА АУРЕА", КОЛОННОВИДНЫЙ МОЖЖЕВЕЛЬНИК ОБЫКНОВЕННЫЙ И ШИРОКОКОНИЧЕСКАЯ ЕЛЬ ОБЫКНОВЕННАЯ "АКРОКОНА". ДОПОЛНИТЕЛЬНЫЙ ДЕКОРАТИВНЫЙ ЭФФЕКТ СОЗДАЕТСЯ БЛАГОДАРИ РАЗЛИЧНОЙ ОКРАСКЕ ХВОИ, ЭТО НАСЫЩЕННО-ЗЕЛЕННЫЙ ЦВЕТ МОЖЖЕВЕЛЬНИКА ОБЫКНОВЕННОГО "СПАРТАН" И МОЖЖЕВЕЛЬНИКА КИТАЙСКОГО "ПЛУМОЗА АУРЕА", ЯРКО-ЗОЛОТИСТЫЕ И ГОЛУБОВАТО-СЕРЕБРИСТЫЕ ОТТЕНКИ СОСНЫ ВЕЙМУТОВОЙ "РАДИАТА" И НАСЫЩЕННО-ЗЕЛЕННЫЙ СОСНЫ ГОРНОЙ.

МНОГОЛЕТНИКИ:

- АСТИЛЬБА ГИБРИДНАЯ
- АСТРА НОВО-АНГЛИЙСКАЯ
- АСТРА НОВО-БЕЛЬГИЙСКАЯ
- БАРВИНОК МАЛЫЙ
- ГЕЙХЕРА КРОВАВО-КРАСНАЯ
- ЛИЛЕЙНИК ГИБРИДНЫЙ
- ПЕЧЕНОЧНИЦА ТРЕХЛОПАСТНАЯ
- ПРОСТРЕЛ РАСКРЫТЫЙ
- ФЛОКС ШИЛОВИДНЫЙ
- НАРЦИСС (СОРТА)
- ПРОЛЕСКА СИБИРСКАЯ

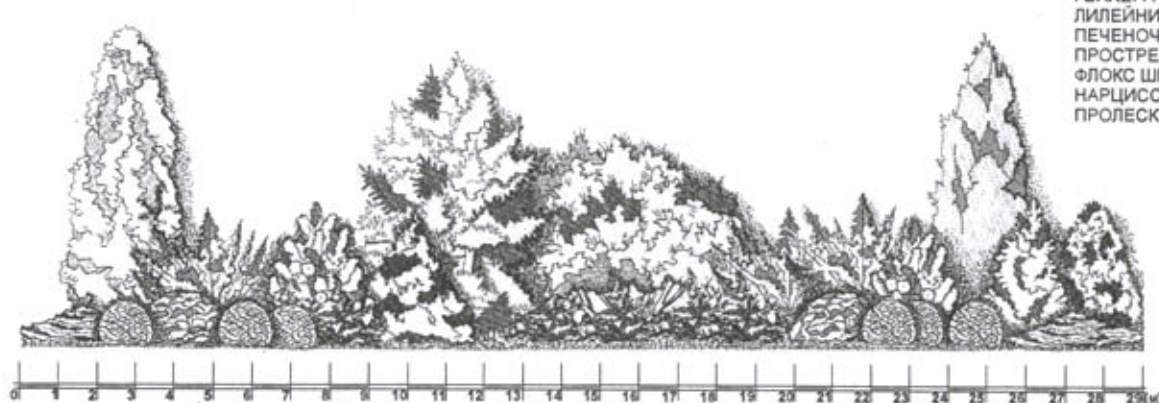

ОБЩАЯ ПЛОЩАДЬ ГРУППЫ ≈ 230 кв. м
ОПТИМАЛЬНОЕ РАССТОЯНИЕ ДЛЯ ОБЗОРА ГРУППЫ 1-24 м

БРУНС®
Пфланцен

ГРУППА С ХВОЙНЫМИ АКЦЕНТАМИ, ОБРАМЛЯЮЩАЯ ПЛОЩАДКУ ДЛЯ ОТДЫХА

ГРУППА №29

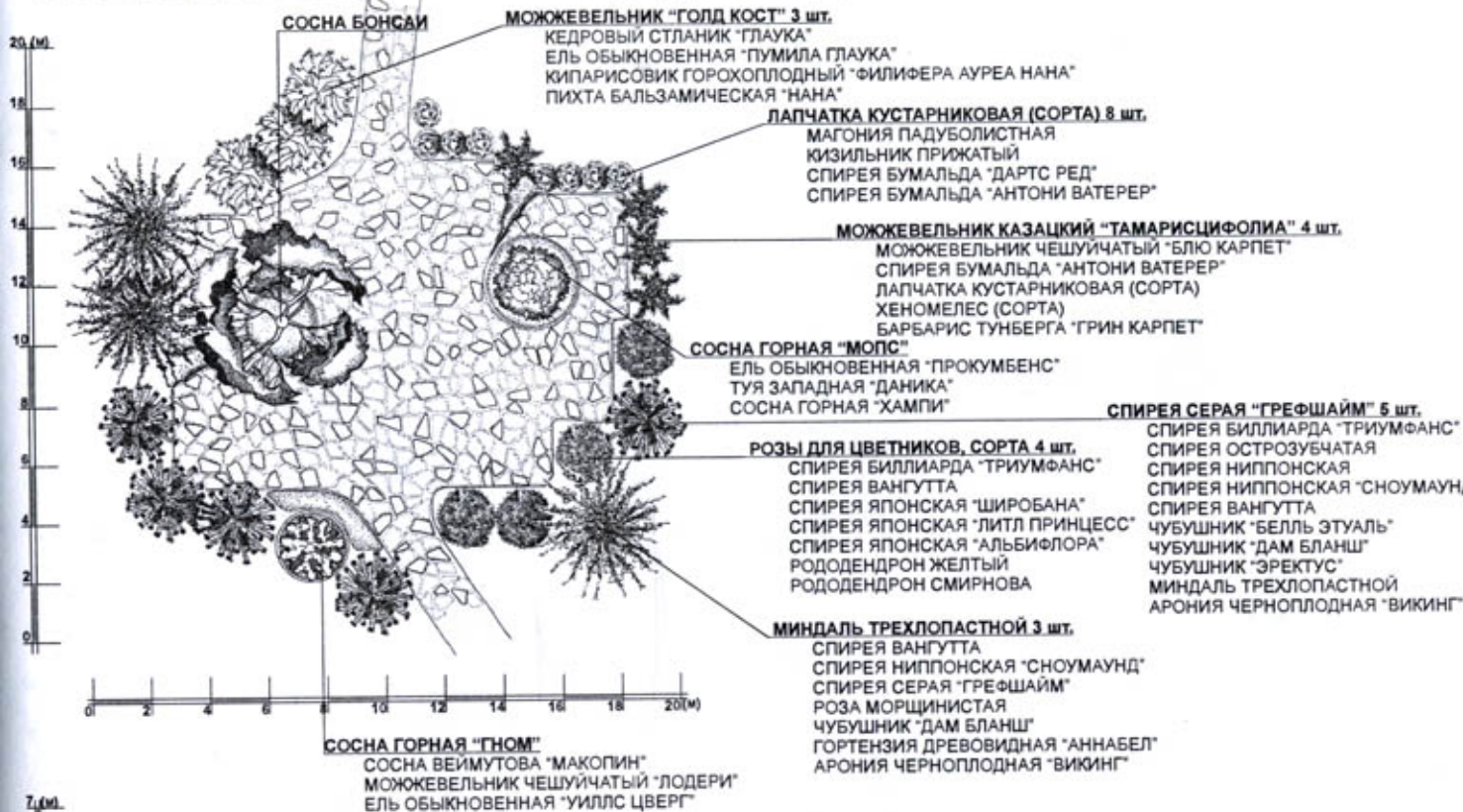
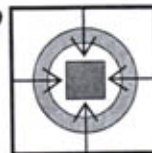

ЭКОЛОГИЧЕСКИЕ ОСОБЕННОСТИ

1. ГРУППА МОРОЗОУСТОЙЧИВА. УКРЫТИЯ ЗИМУ ТРЕБУЮТ ТОЛЬКО РОЗЫ.
2. НЕКОТОРЫЕ РАСТЕНИЯ НЕ ВЫНОСЯТ ЗАСОЛЕННЫХ ПОЧВ И ИЗБЫТОЧНОГО УВЛАЖНЕНИЯ.
3. РЕКОМЕНДУЕТСЯ ПОСАДКА В ОСВЕЩЕННОМ МЕСТЕ.

ДЕКОРАТИВНЫЕ ОСОБЕННОСТИ

ГЛАВНЫЙ АКЦЕНТ ГРУППЫ В ТЕЧЕНИЕ ВСЕГО СЕЗОНА - СОСНА "БОНСАИ".

ВЕСНА

ДЕКОРАТИВНЫЙ ЭФФЕКТ СТРОИТСЯ НА СОЧЕТАНИИ ХВОЙНЫХ И ЦВЕТУЩИХ ЛИСТВЕННЫХ РАСТЕНИЙ, ПРИЧЕМ ХВОЙНЫЕ КОНТРАСТИРУЮТ НЕ ТОЛЬКО ФОРМОЙ КРОНЫ (ОТ РАСКИДИСТОГО МОЖЕВЕЛЬНИКА КАЗАЦКОГО "ТАМАРИСЦИФОЛИА" ДО ШИРОКОПИРАМИДАЛЬНОЙ СОСНЫ ГОРНОЙ "ГНОМ"), НО И ОКРАСКОЙ (ЗОЛОТИСТО-ЖЕЛТЫЙ МОЖЕВЕЛЬНИК "ГОЛД КОСТ" И ТЕМНО ЗЕЛЕНАЯ СОСНА ГОРНАЯ). ОБИЛЬНО ЦВЕТЕТ В ЭТО ВРЕМЯ ГОДА СПИРЕЯ СЕРАЯ "ГРЕФШАЙМ" (МАЙ-ИЮНЬ), НА ФОНЕ ЕЕ БЕЛЫХ СОЦВЕТИЙ ЭФФЕКТНО ВЫГЛЯДЯТ МАХРОВЫЕ РОЗОВЫЕ ЦВЕТЫ МИНДАЛЯ ТРЕХЛОПАСТНОГО.

ЛЕТО

НА ФОНЕ ЗЕЛЕНИ ХВОЙНЫХ РАСТЕНИЙ ПРЕКРАСНО ВЫГЛЯДЯТ РАСЦВЕТАЮЩИЕ РОЗЫ РАЗНОЙ ОКРАСКИ. ПРОДОЛЖАЕТ ЦВЕСТИ СПИРЕЯ, РАСПУСКАЕТСЯ ЛАПЧАТКА КУСТАРНИКОВАЯ.

ОСЕНЬ

ЯРКИМИ ОДИНОЧНЫМИ ПЯТНАМИ ВЫГЛЯДЯТ ПРОДОЛЖАЮЩИЕ ЦВЕСТИ РОЗЫ, ЖЕЛТЕЕТ ЛИСТВА МИНДАЛЯ, ПОПРЕЖНЕМУ ВЕЛИКОЛЕПНО СМОТРЯТСЯ ХВОЙНЫЕ РАСТЕНИЯ ВО ГЛАВЕ С СОСНОЙ "БОНСАИ".

БРУНС®

Пфланцен

ОБЩАЯ ПЛОЩАДЬ ГРУППЫ ≈ 400 кв. м
ОПТИМАЛЬНОЕ РАССТОЯНИЕ ДЛЯ ОБЗОРА ГРУППЫ 1-21 м

ЛИСТВЕННАЯ ГРУППА У ВОДОЕМА

ГРУППА №30

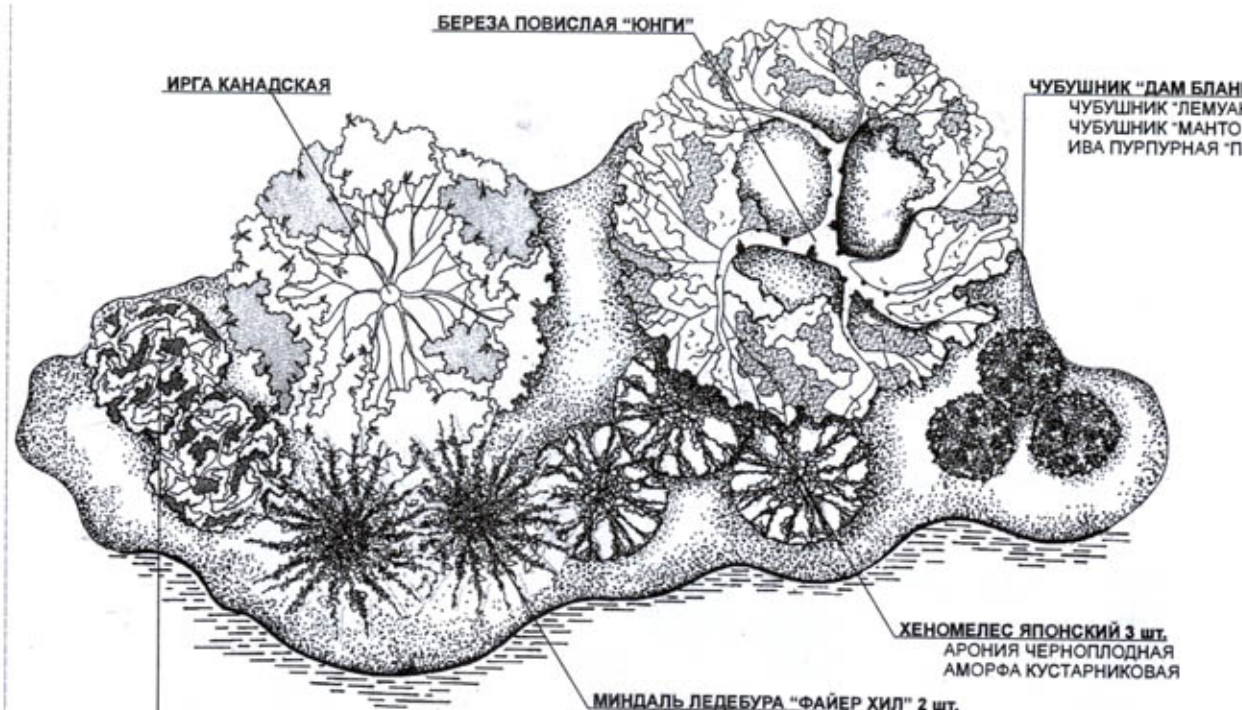
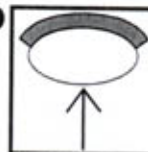

БЕРЕЗА ПОВИСЛАЯ "ЮНГИ"

ИРГА КАНАДСКАЯ

ЧУБУШНИК "ДАМ БЛАНШ" 3 шт.
ЧУБУШНИК "ЛЕМУАН"
ЧУБУШНИК "МАНТО Д'ЭРМИН"
ИВА ПУРПУРНАЯ "ПЕНДУЛА"

ЭКОЛОГИЧЕСКИЕ ОСОБЕННОСТИ

1. НЕОБХОДИМА ЗАЩИТА ОТ ВЕТРА.
2. НЕ ПЕРЕНОСИТ ИЗВЕСТКОВЫХ ПОЧВ.
3. МОЖЕТ РАСТИ НА ЗАСОЛЕННЫХ ПОЧВАХ.
4. ПРЕДПОЧИТЕЛЬНО ОСВЕЩЕННОЕ МЕСТО.

ДЕКОРАТИВНЫЕ ОСОБЕННОСТИ

ВЕСНА

ВЕСНА - ПИК ДЕКОРАТИВНОСТИ ГРУППЫ: НА НЕЖНО-ЗЕЛЕНОМ ФОНЕ МОЛОДЫХ ЛИСТЬЕВ БЕРЕЗЫ "ЮНГИ" РАСПУСКАЮТСЯ ИРГА И ЯРКО-РОЗОВЫЕ ЦВЕТЫ МИНДАЛЯ. В ЭТО ЖЕ ВРЕМЯ ЦВЕТЕТ ХЕНОМЕЛЕС.

ЛЕТО

ВЫИГРЫШНО ВЫГЛЯДИТ ТОНКАЯ ИГРА ЗЕЛЕННЫХ ТОНОВ РАЗНОЙ НАСЫЩЕННОСТИ СВЕТЛО-ЗЕЛЕННЫЕ ЛИСТЬЯ ИРГИ ОТТЕНЯЮТСЯ БЛЕСТЯЩИМИ, ЯРКО-ЗЕЛЕНЫМИ ЛИСТЬЯМИ МИНДАЛЯ. КАРТИНУ ДОПОЛНЯЮТ ЦВЕТУЩИЕ ЛИЛЕЙНИКИ, ИРИСЫ, БУЗУЛЬНИКИ. ОНИ УДАЧНО ВЫПОЛНЯЮТ СВЯЗУЮЩУЮ РОЛЬ МЕЖДУ ДРЕВЕСНОЙ ГРУППОЙ И ВОДОЕМОМ.

МНОГОЛЕТНИКИ:

- ЛИЛЕЙНИК (СОРТА)
- БУЗУЛЬНИК (СОРТА)
- ИРИС (СОРТА)
- ХОСТА (ПЕСТРОЛИСТНЫЕ ФОРМЫ)
- ЖИВУЧКА ПОЛЗУЧАЯ "ПУРПУРЕА"
- ТРАДЕСКАНЦИЯ ВИРГИНСКАЯ



КАРАГАНА ДРЕВОВИДНАЯ "ЛОРБЕРГИ" 2 шт.
КАРАГАНА ДРЕВОВИДНАЯ "УОЛКЕР"
ЛЕЩИНА ОБЫКНОВЕННАЯ "ПЕНДУЛА"
ИВА КОЗЬЯ "ПЕНДУЛА"

ХЕНОМЕЛЕС ЯПОНСКИЙ 3 шт.
АРОНИЯ ЧЕРНОПЛОДНАЯ
АМОРФА КУСТАРНИКОВАЯ

МИНДАЛЬ ЛЕДЕБУРА "ФАЙЕР ХИЛ" 2 шт.

МНОГОЛЕТНИКИ:

- ЛИЛЕЙНИК (СОРТА)
- БУЗУЛЬНИК (СОРТА)
- ИРИС (СОРТА)
- ХОСТА (ПЕСТРОЛИСТНЫЕ ФОРМЫ)
- ЖИВУЧКА ПОЛЗУЧАЯ "ПУРПУРЕА"
- ТРАДЕСКАНЦИЯ ВИРГИНСКАЯ

БРУНС®

Пфланцен



ОБЩАЯ ПЛОЩАДЬ ГРУППЫ ≈ 210 кв. м
ОПТИМАЛЬНОЕ РАССТОЯНИЕ ДЛЯ ОБЗОРА ГРУППЫ 1-18 м

КРУПНАЯ ДРЕВЕСНАЯ ГРУППА С ОТКРЫТОЙ ПЛОЩАДКОЙ В ЦЕНТРЕ

ГРУППА №31



ЭКОЛОГИЧЕСКИЕ ОСОБЕННОСТИ

1. ГРУППА ТРЕБУЕТ ПОСАДКИ В ОСВЕЩЕННОМ МЕСТЕ.
2. ВЫНОСИТ КРАТКОВРЕМЕННОЕ ИЗБЫТОЧНОЕ УВЛАЖНЕНИЕ, НО НЕ ПОСТОЯННЫЙ ЗАСТОЙ ВОДЫ.
3. НЕ ТРЕБУЕТ УКРЫТИЯ НА ЗИМУ.

ДЕКОРАТИВНЫЕ ОСОБЕННОСТИ

ВЕСНА

ЭФФЕКТНА ИГРА ЗЕЛЕННЫХ ТОНОВ: НЕЖНО-ЗЕЛЕНОВОГО РАСПУСКАЮЩЕЙСЯ ЛИСТЫ БЕРЕЗ И ТЕМНО-ЗЕЛЕНОВОГО, ПОЧТИ ЧЕРНОГО, ХВОИ ЕЛИ СЕРБСКОЙ, СВОЕОБРАЗНЫМ ПЕРЕХОДОМ, СВЯЗУЮЩИМ ЗВЕНОМ МОЖЕТ СЛУЖИТЬ СЕРЕБРИСТАЯ ОКРАСКА ЕЛИ КОЛЮЧЕЙ.

ЛЕТО

НА ЗЕЛЕНОМ ФОНЕ ХВОЙНЫХ РАСТЕНИЙ КРАСИВО ЗАЦВЕТАЕТ КАЛИНА ОБЫКНОВЕННАЯ "РОЗЕУМ" (КРУПНЫЕ, ШАРОВИДНЫЕ ШАПКИ БЕЛЫХ ЦВЕТОВ).

ОСЕНЬ

МНОГОЦВЕТНАЯ КАРТИНА СКЛАДЫВАЕТСЯ ИЗ ТЕМНЫХ ЕЛЕЙ, ЗОЛОТИСТЫХ БЕРЕЗ И КАЛИНЫ С ЯРКО-ПУРПУРНЫМИ ЛИСТЬЯМИ.

БРУНС®

Пфланцен

34

35 (м)
30
25
20
15
10
5
0

25 (м)
20
15
10
5
0

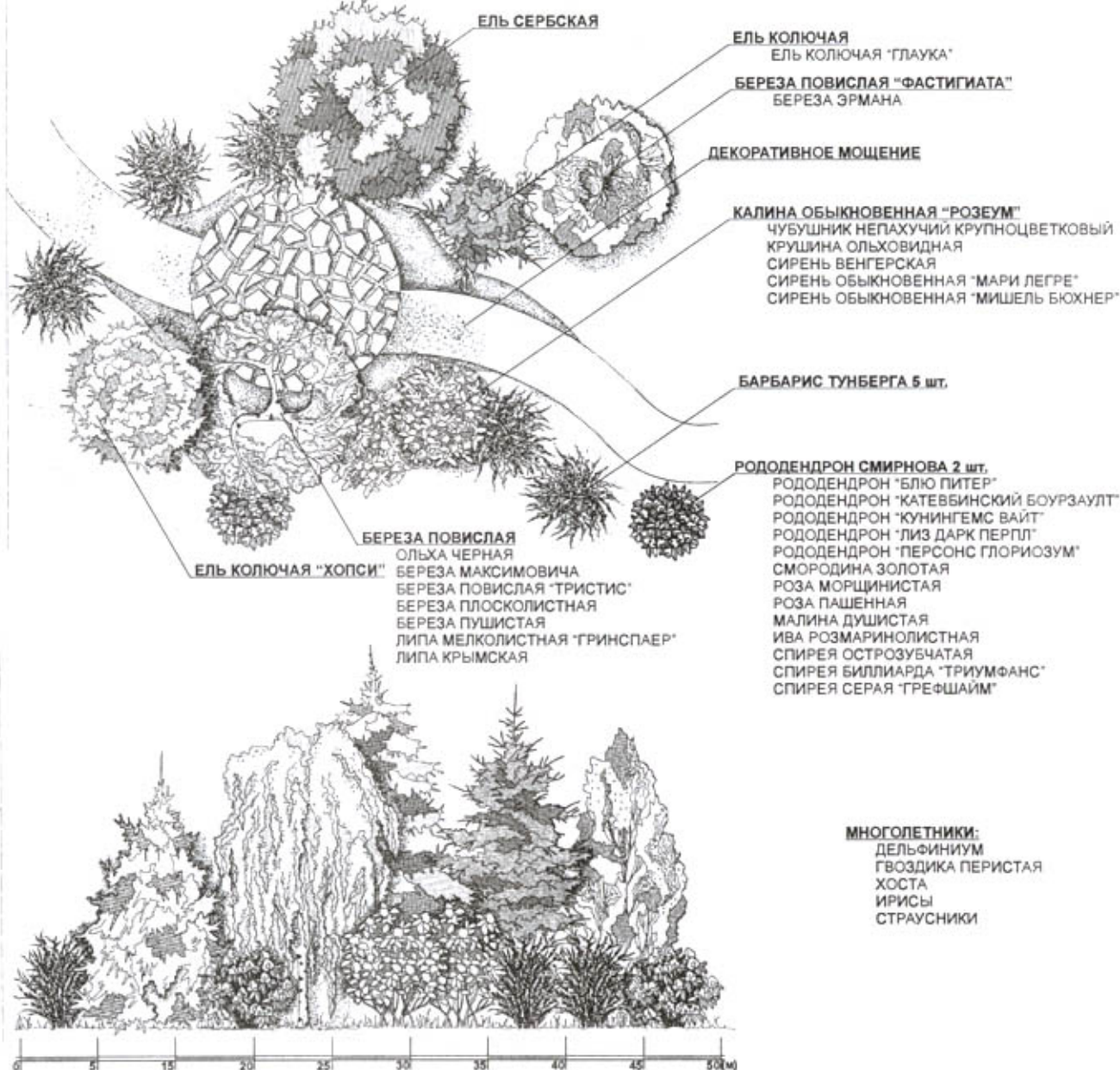

ОБЩАЯ ПЛОЩАДЬ ГРУППЫ ≈ 1250 кв. м
ОПТИМАЛЬНОЕ РАССТОЯНИЕ ДЛЯ ОБЗОРА ГРУППЫ 1-75 м

РОКАРИЙ ИЗ ХВОЙНИКОВ ДЛЯ ОДНОСТОРОННЕГО ОБЗОРА

ГРУППА №32

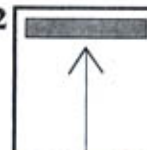

ЭКОЛОГИЧЕСКИЕ ОСОБЕННОСТИ

1. НЕОБХОДИМА ПОСАДКА В ОБЩЕЩЕННОМ МЕСТЕ, ХОТЯ ГРУППА ПЕРЕНОСИТ ВРЕМЕННОЕ ЗАТЕНЕНИЕ.
2. ГРУППА МОРОЗОСТОЙКА И ТРЕБУЕТ УКРЫТИЯ ТОЛЬКО В ГОД ПОСАДКИ.
3. НЕ ВЫНОСИТ ЗАСТОЯ ВОДЫ, ЗАСОЛЕНИЯ И ЧРЕЗМЕРНОЙ СУХОСТИ ПОЧВЫ.

ДЕКОРАТИВНЫЕ ОСОБЕННОСТИ

ГРУППА ДЕКОРАТИВНА В ТЕЧЕНИЕ ВСЕГО ПЕРИОДА: ДЛЯ НЕЕ ИСПОЛЬЗУЕТСЯ ИСКЛЮЧИТЕЛЬНО ХВОЙНЫЙ АССОРТИМЕНТ. КОМПОЗИЦИЯ ПОСТРОЕНА КАК НА РАЗЛИЧИИ ФОРМ КРОН (ОТ СТЕЛЯЩЕГОСЯ МОЖЖЕВЬЛЬНИКА РАСПРОСТЕРТОГО "ПРИНЦ ОФ УЭЛЬС" ИЛИ ИДЕАЛЬНО ШАРОВИДНОЙ ТУИ ЗАПАДНОЙ "ДАНИКА" ДО КОСТРОВИДНОГО МОЖЖЕВЬЛЬНИКА КИТАЙСКОГО "ПЛЮМОЗА АУРЕА" ИЛИ КОЛОНОВИДНОЙ ТУИ ЗАПАДНОЙ "СМАРАГД"), ТАК И НА РАЗЛИЧИИ В ОКРАСКЕ ХВОИ И ЕЕ ФАКТУРЕ (ОТ ГОЛУБОВАТО СЕРОЙ ХВОИ КЕДРОВОГО СТЛАНИКА "ГЛАУКА" ДО НАСЫЩЕННОЙ, ТЕМНО-ЗЕЛЕННОЙ ХВОИ ЕЛИ ОБЫКНОВЕННОЙ "ПРОКУМБЕНС" ИЛИ ЗОЛОТИСТОЙ МОЖЖЕВЬЛЬНИКА КИТАЙСКОГО "ПЛЮМОЗА АУРЕА"). КАРТИНУ ЭФФЕКТНО ДОПОЛНЯЮТ КАМНИ И МНОГОЛЕТНИЕ ТРАВЯНИСТЫЕ РАСТЕНИЯ.

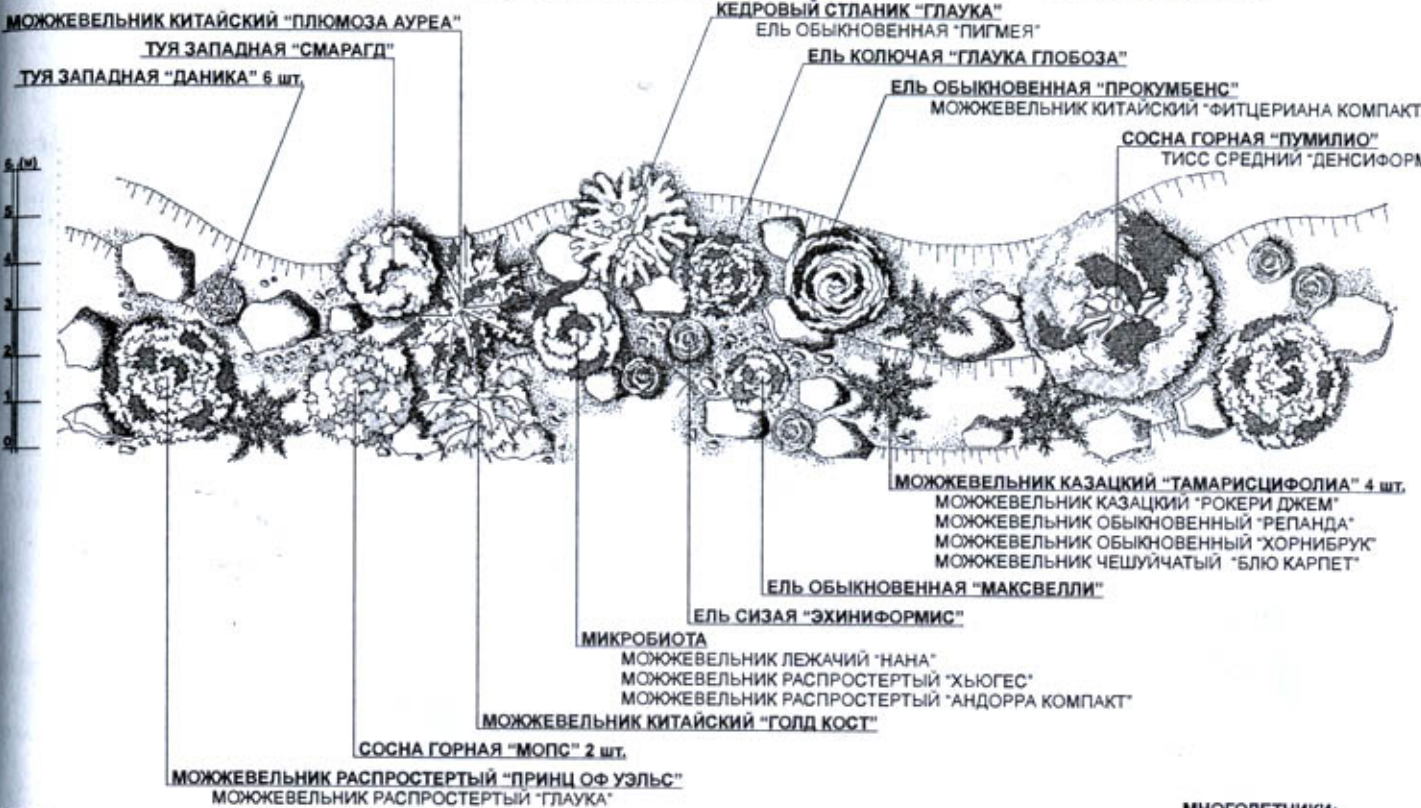

- МНОГОЛЕТНИКИ:**
 АСТИЛЬБА (СОРТА)
 СЕДУМ (СОРТА)
 МОЛОДИЛО (СОРТА)
 КАМНЕЛОМКА (СОРТА)
 БАРВИНОК
 ФЛОКС ШИЛОВИДНЫЙ
 ЧИСТЕЦ ШЕРСТИСТЫЙ

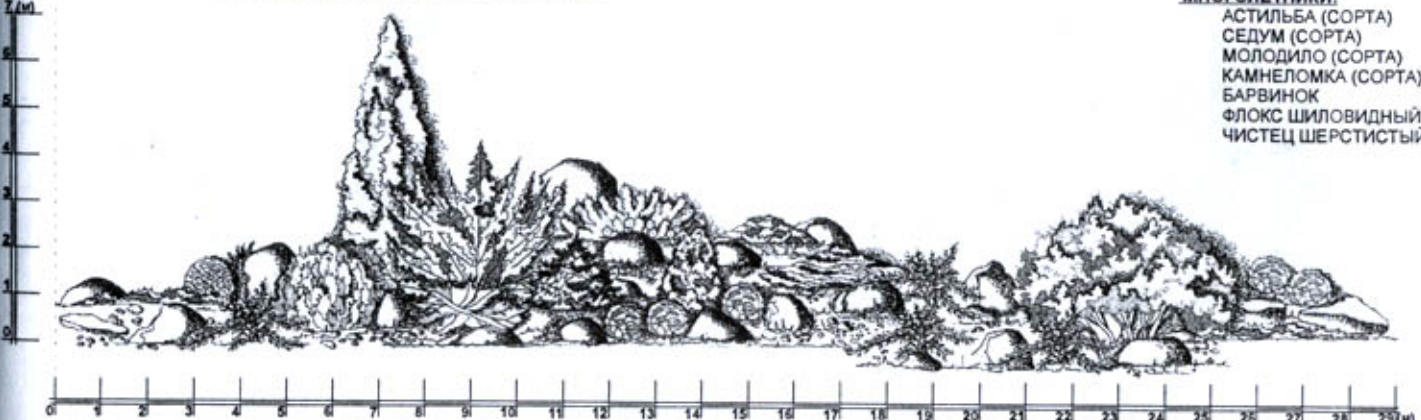

ОБЩАЯ ПЛОЩАДЬ ГРУППЫ ≈ 192 кв. м
 ОПТИМАЛЬНОЕ РАССТОЯНИЕ ДЛЯ ОБЗОРА ГРУППЫ 1-21 м



ГРУППА КРУГОВОГО ОБЗОРА

ГРУППА №33

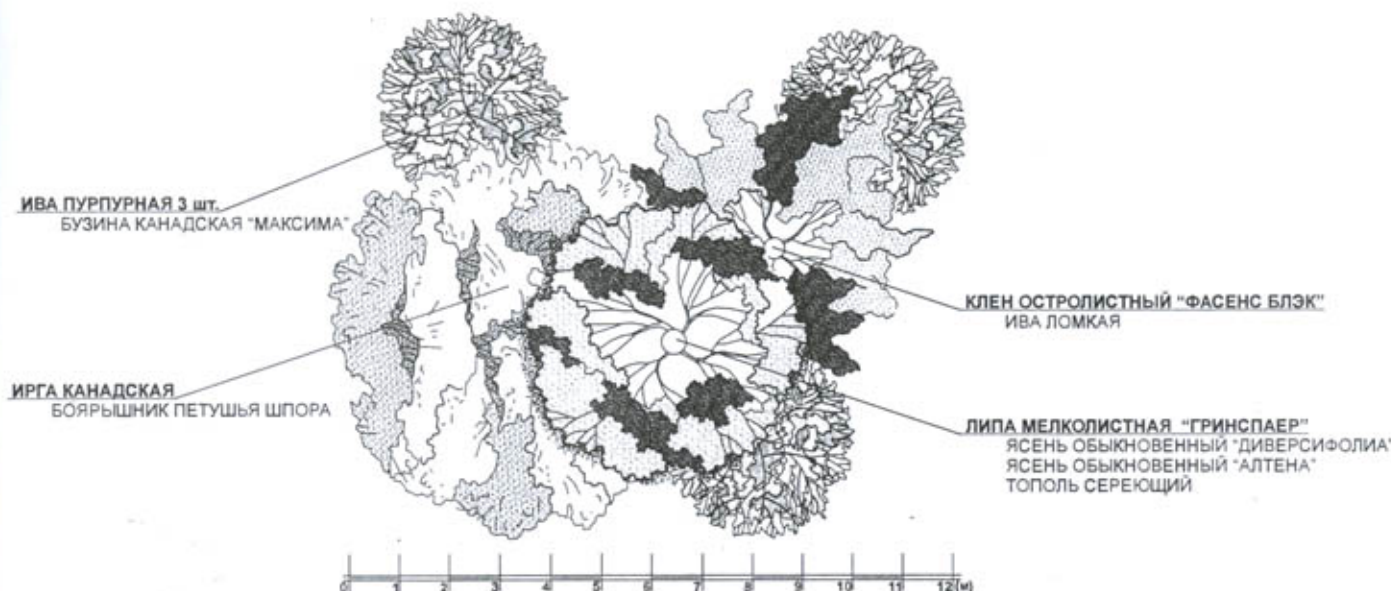
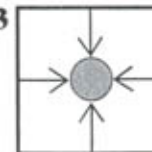

МНОГОЛЕТНИКИ:
АСТИЛЬБА АРЕНДСА
(СПЕКТР СОРТОВ ОТ НЕЖНО-РОЗОВОГО ДО ПУРПУРНОГО)



ЭКОЛОГИЧЕСКИЕ ОСОБЕННОСТИ

1. В ГРУППУ ВХОДЯТ БЫСТРОРАСТУЩИЕ РАСТЕНИЯ.
2. РАСТЕНИЯ МОРОЗОУСТОЙЧИВЫ.
3. ПЕРЕНОСИТ КРАТКОВРЕМЕННОЕ ПЕРЕУВЛАЖНЕНИЕ.
4. НЕОБХОДИМА ПОСАДКА В ОСВЕЩЕННОМ МЕСТЕ.

ДЕКОРАТИВНЫЕ ОСОБЕННОСТИ

ВЕСНА

ГРУППА ЭФФЕКТНО ВЫДЕЛЯЕТСЯ СОЧЕТАНИЕМ ЗОЛОТИСТЫХ И ПУРПУРНЫХ КРАСОК: ЦВЕТЕТ КЛЕН "ФАСЕНС БЛЭК", РАСПУСКАЮТСЯ СЕРЕЖКИ ИВЫ ПУРПУРНОЙ. ЭТИ ЗОЛОТЫЕ ТОНА ПРЕКРАСНО ОТНЕИЯЮТСЯ ПУРПУРНОЙ ЛИСТВОЙ КЛЕНА, ТАКОГО ЖЕ ЦВЕТА ЛИСТЬЯМИ ИРГИ КАНАДСКОЙ И ПОБЕГАМИ ИВЫ ПУРПУРНОЙ.

ЛЕТО

НА ФОНЕ ТЕМНО-ПУРПУРНОЙ ЛИСТВЫ КЛЕНА "ФАСЕНС БЛЭК" ОЧЕНЬ ЭФФЕКТНО ВЫГЛЯДЯТ ЦВЕТУЩАЯ БЕЛЫМИ ЦВЕТАМИ ИРГА КАНАДСКАЯ И ЖЕЛТОВАТЫМИ - ЛИПА МЕЛКОЛИСТНАЯ.

ОСЕНЬ

ДОМИНАНТА ПО ЦВЕТУ - ИРГА КАНАДСКАЯ, ИМЕЮЩАЯ ОРАНЖЕВО-КРАСНУЮ ИЛИ ПУРПУРНУЮ ЛИСТВУ. С НЕЙ КОНТРАСТИРУЕТ ЛИМОННО-ЖЕЛТАЯ ОСЕННЯЯ ОКРАСКА ЛИПЫ МЕЛКОЛИСТНОЙ.

БРУНС®
Пфланцен



ОБЩАЯ ПЛОЩАДЬ ГРУППЫ ≈ 140 кв. м
ОПТИМАЛЬНОЕ РАССТОЯНИЕ ДЛЯ ОБЗОРА ГРУППЫ 1-26 м



ДУБ ЧЕРЕШЧАТЫЙ ФАСТИГИАТА



РОДОДЕНДРОН ГОЛДФОРТ

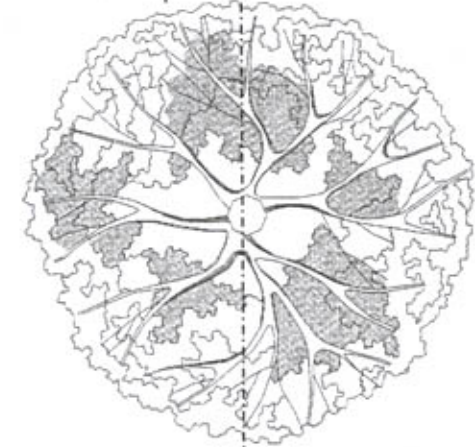

БАРХАТ АМУРСКИЙ



СВИДИНА БЕЛАЯ



КОРСКИЙ КАШТАН ОБЫКНОВЕННЫЙ



МИНДАЛЬ ТРЕХЛОПАСТНОЙ

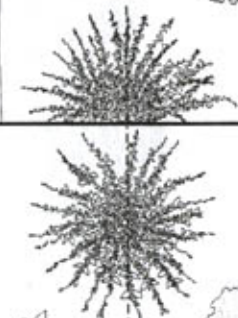

КЛЕН ОСТРОЛИСТНЫЙ КОЛУМНАРЕ

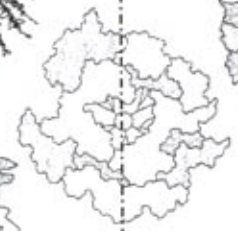

БОЯРЫШНИК КРУГЛОЛИСТНЫЙ

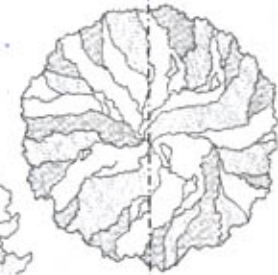

БРУНС®
Пflanzen



54

ВЕЙГЕЛА "НАНА ВАРИЕГАТА"



РЯБИНА ОБЫКНОВЕННАЯ

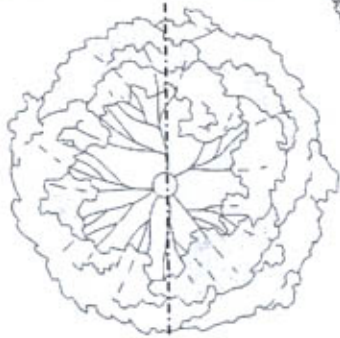

КИЗИЛЬНИК ВЛЕСТЯЩИЙ



ИВА ЛОМКАЯ

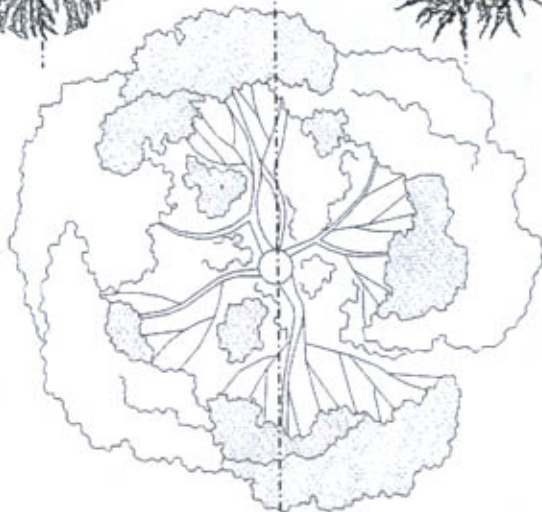
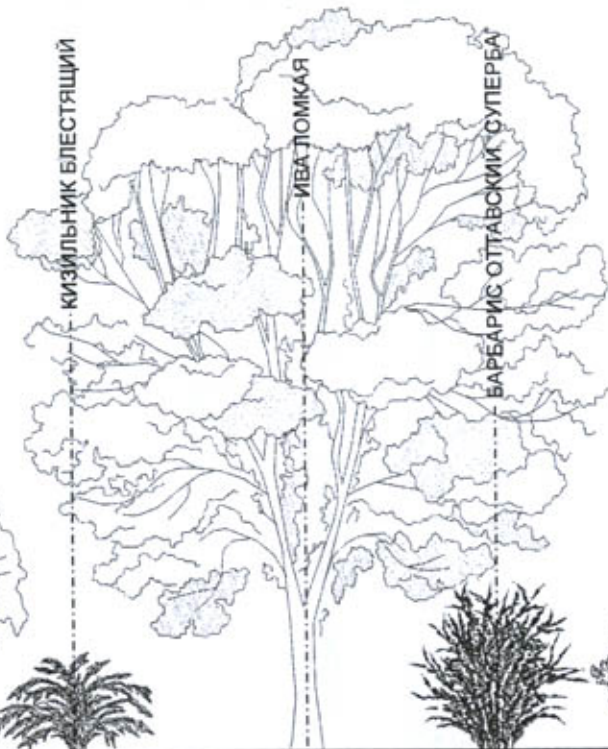

БАРБАРИС ОТПАВСКИЙ "СУПЕРЕА"



СИРЕНЬ ОБЫКНОВЕННАЯ



КЛЕН ОСТРОЛИСТНЫЙ "ЭМЕРАЛЬД КУИН"

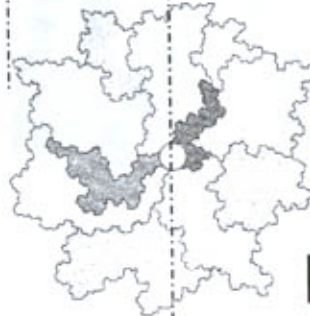
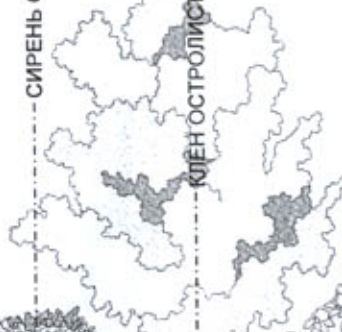

КАЛИНА ОБЫКНОВЕННАЯ



КЛЕН ОСТРОЛИСТНЫЙ "ГЛОБОЗУМ"

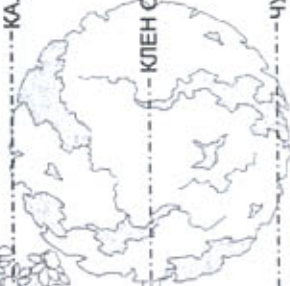

ЧУБУШНИК "БЕЛЬ ЭТУАЛЬ"



БРУНС[®]
Пflanzen

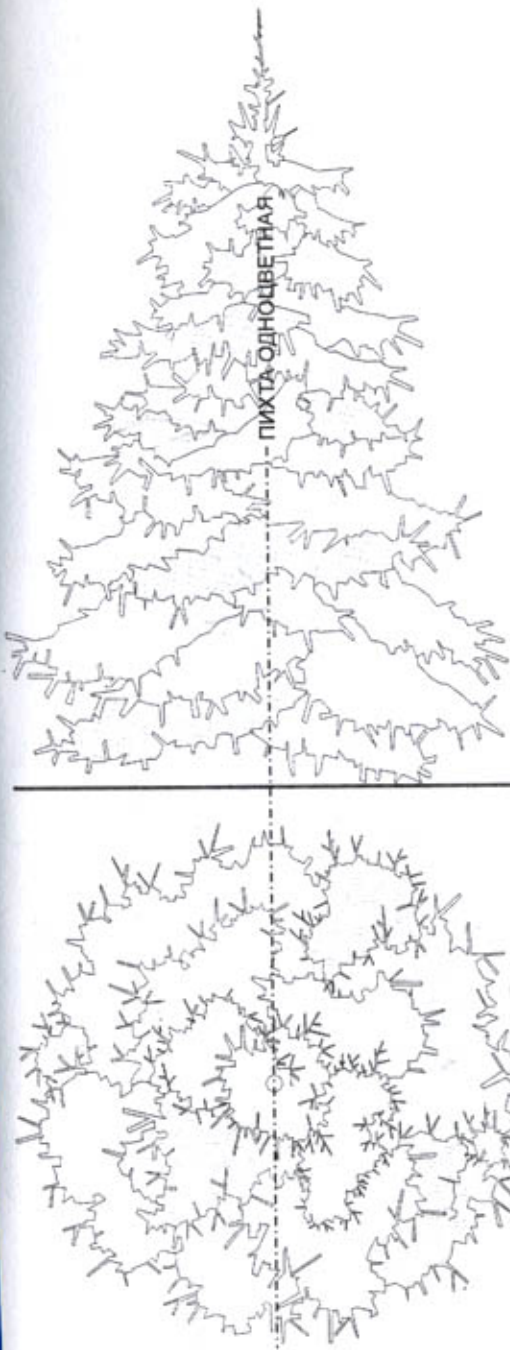

ПИХТА ОДНОЦВЕТНАЯ

ЕЛЬ ОБЫКНОВЕННАЯ "МАКСВЕЛЛИ"

ЕЛЬ ОБЫКНОВЕННАЯ "АКРОКОНА"

МОЖЖЕВЕЛЬНИК ОБЫКНОВЕННЫЙ "ХИБЕРНИКА"

СОСНА ГОРНАЯ "ГНОМ"

ЕЛЬ ОБЫКНОВЕННАЯ "ПРОКУМБЕНС"

КИТАЙСКИЙ ГОРОХОПЛОДНЫЙ "ПЛЮМОЗА"

ЕЛЬ СЕРБСКАЯ "НАНА"

МОЖЖЕВЕЛЬНИК КИТАЙСКИЙ "БЛЮ АЛЬПС"

БРУНС[®]
Пфланцен

ЕЛЬ КОЛЮЧАЯ "ГЛАУКА ГЛОБОЗА"

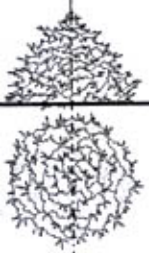

МОЖЖЕВЬЕЛЬНИК ЧЕШУЧАТЫЙ "ЛОДЕРИ"

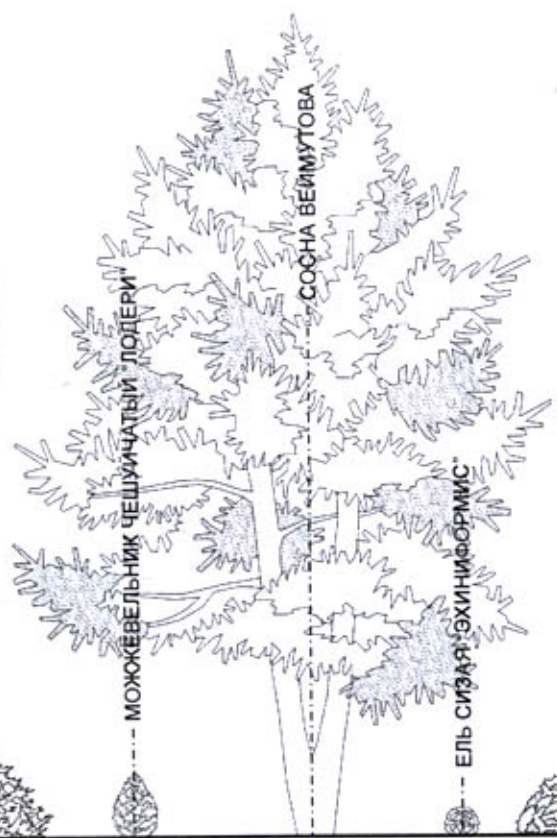

СОСНА ВЕЙМУТОВА

ЕЛЬ СИЗЯЯ "ЭХИНИФОРМИС"



ПИХТА БАЛЬЗАМИЧЕСКАЯ "НАНА"



МИКРОБИОТА ПЕРЕКРЕСТНОПАРНАЯ

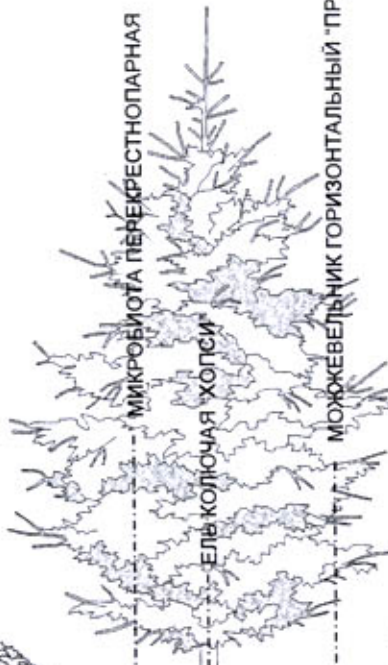

ЕЛЬ КОЛЮЧАЯ "ХОПСИ"



МОЖЖЕВЬЕЛЬНИК ГОРИЗОНТАЛЬНЫЙ "ПРИНЦ ОФ УЭЛЬС"



СОСНА ГОРНАЯ "БОНСАИ"



ЕЛЬ СИЗЯЯ "КОНИКА"



МОЖЖЕВЬЕЛЬНИК КИТАЙСКИЙ "ХЕТЦИ"

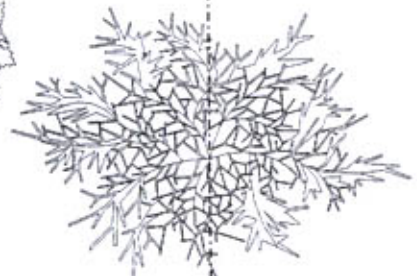
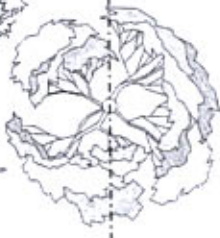
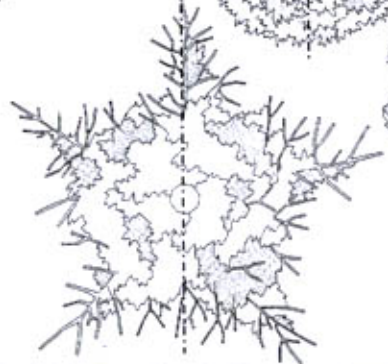
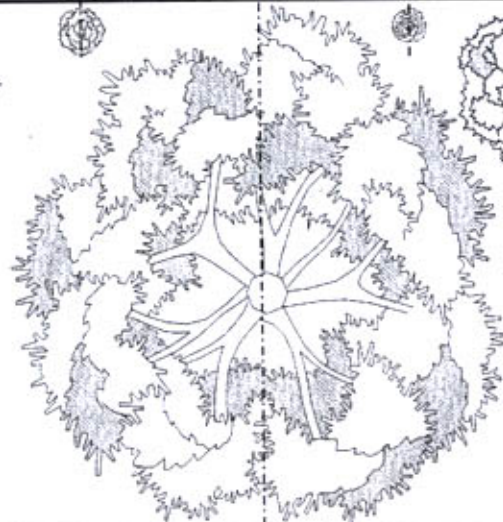
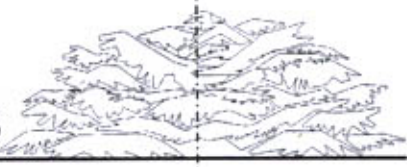

БРУНС®
Пфланцен

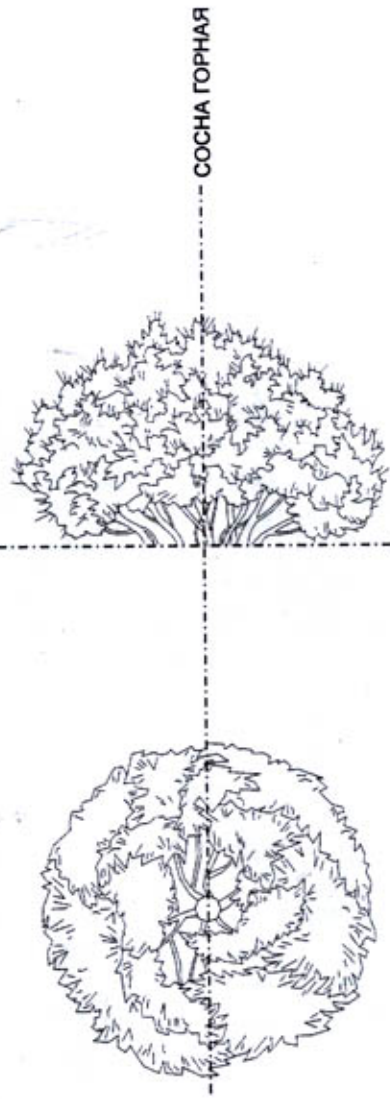

СОСНА ГОРНАЯ



ТУЯ ЗАПАДНАЯ "ДАНИКА"



ТУЯ ЗАПАДНАЯ "КОЛУМНА"

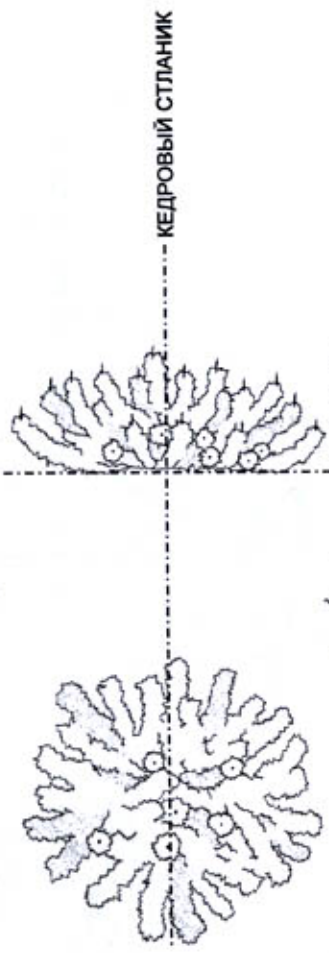

КЕДРОВЫЙ СТЛАНИК



МОЖЖЕВЕЛЬНИК КИТАЙСКИЙ "ПЛЮМОЗА АУРЕА"

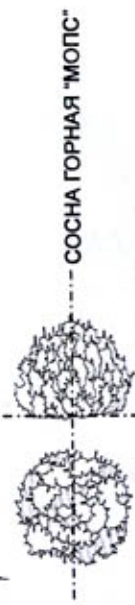

СОСНА ГОРНАЯ "МОПС"



МОЖЖЕВЕЛЬНИК КИТАЙСКИЙ "ГОЛД КОСТ"



МОЖЖЕВЕЛЬНИК КИТАЙСКИЙ "МИНТ ДЖУЛЕП"

ЯБЛОНЯ "ЗВЕРЕСТ"



ИРГА КАНАДСКАЯ

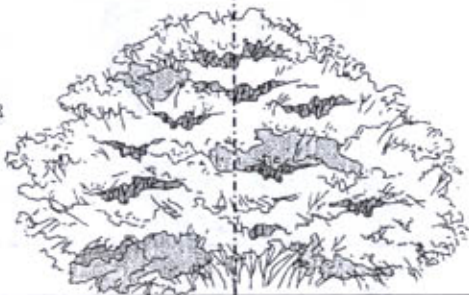

ЯСЕНЬ ОБЫКНОВЕННЫЙ - ДИВЕРСИФОЛИА



ТИСС СРЕДНИЙ "УИКСИ"



СПИРЕЯ ЯПОНСКАЯ "ШИРОБАНА"



ЧЕРЕМУХА ОБЫКНОВЕННАЯ



МОЖЕВЕЛЬНИК КАЗАЦКИЙ "ТАМАРИСЦИФОЛИА"



БОЯРЫШНИК ОДНОПЕСТИЧНЫЙ "СТРИКТА"



ТИСС ОСТРОКОНЕЧНЫЙ "НАНА"

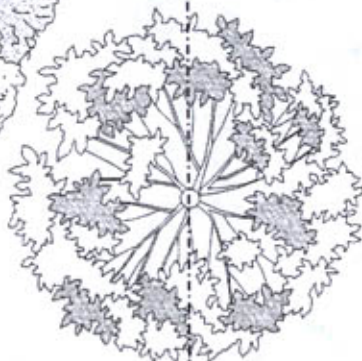
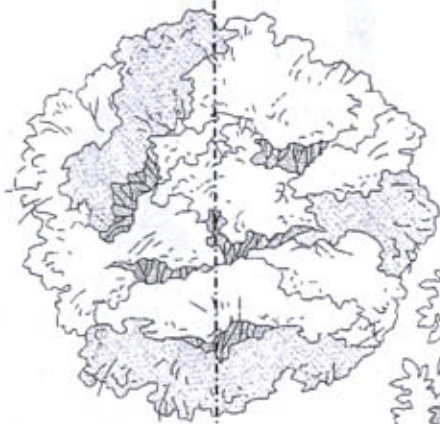
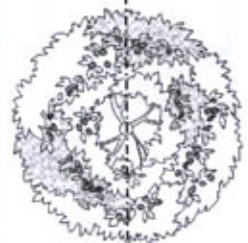

БРУНС[®]

Пflanzen

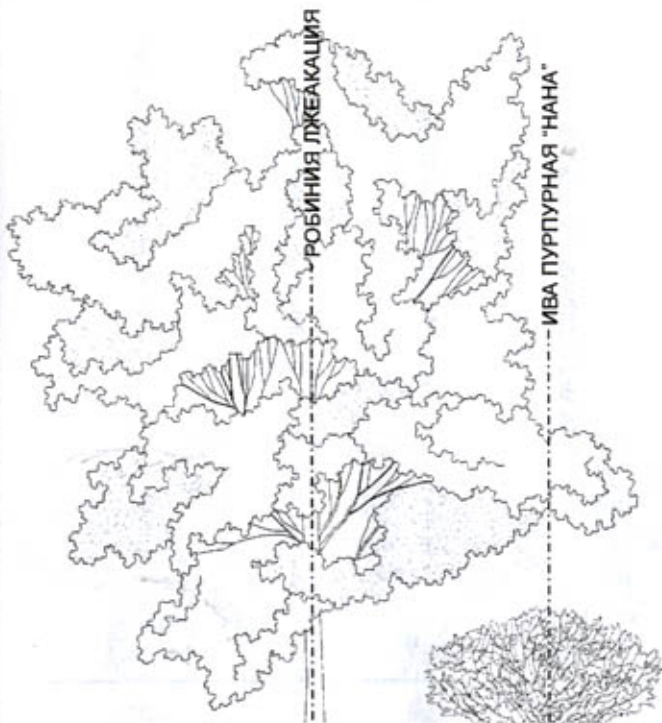

РОБИНИЯ ЛЖЕКАЦИЈА

ИВА ПУРПУРНАЈ "НАНА"

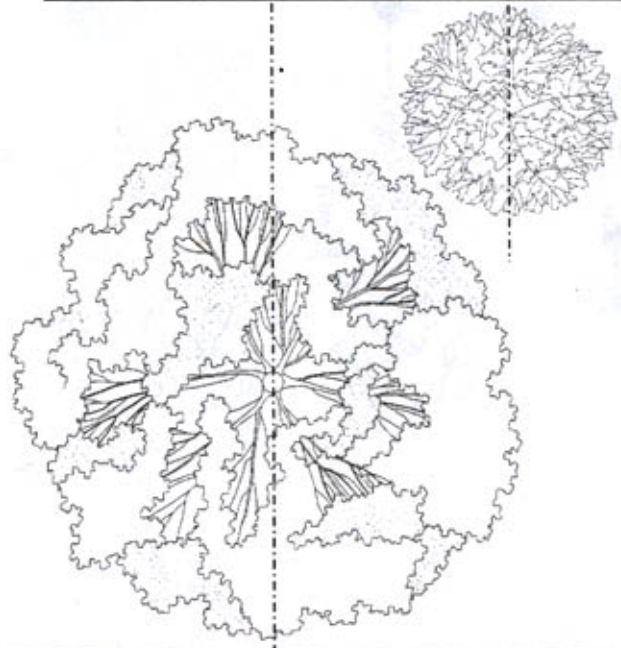

ПУЗЫРЕПЛОДНИК КАЛИНОЛИСТНЫЙ

БЕРЕЗА ПОВИСЛАЈ "ЮНГИ"

ЛАПЧАТА КУСТАРИКОВАЈ "АБОТСВУД"

СПИРЕЈА БИЛЛЯРДА "ТРИУМФАНС"

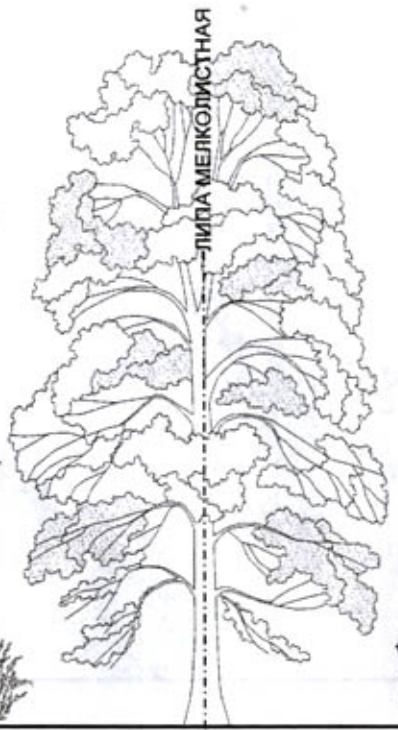
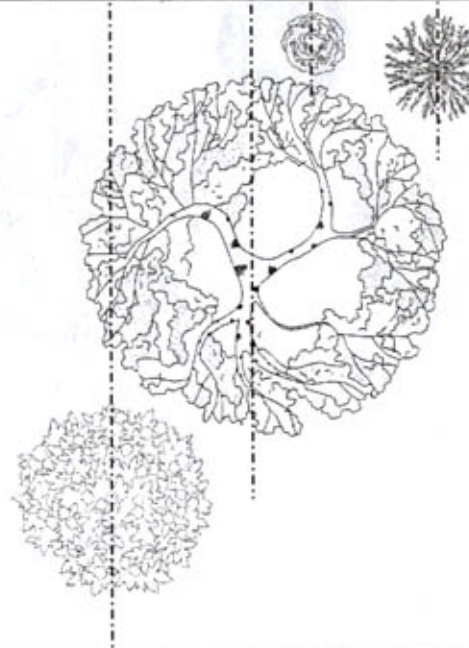

ЛИПА МЕЛКОЛИСТНАЈ

АРОНИЈА ЧЕРНОПЛОДНАЈ

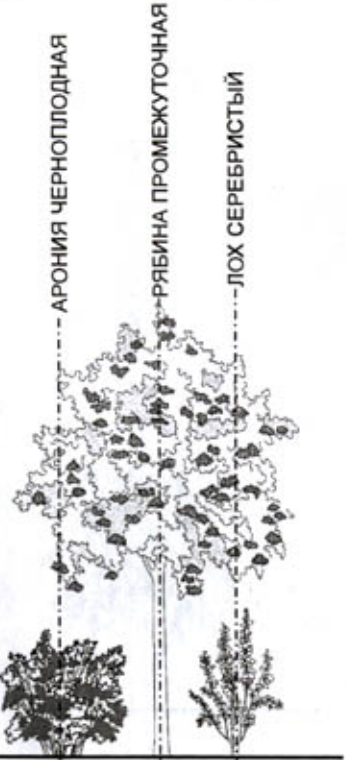
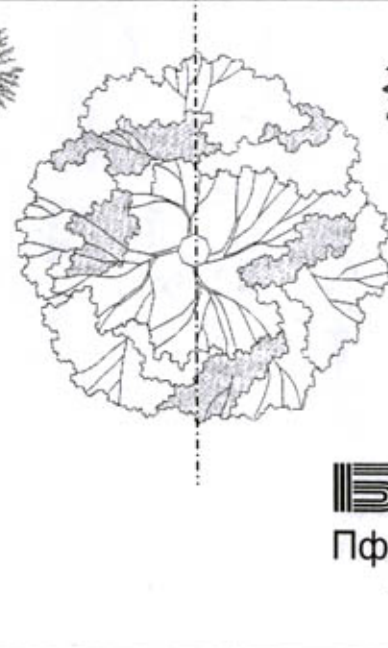

РЯБИНА ПРОМЕЖУТОЧНАЈ

ЛОХ СЕРЕБИСТЫЙ



БРУНС®
Пфланцен

МАЛИНА ОБЫКНОВЕННАЯ

ЛЕЩИНА ОБЫКНОВЕННАЯ

МАГОНΙΑ ПАДУБОЛИСТНАЯ

ВОЛЧЕЯГОДНИК СМЕРТЕЛЬНЫЙ

БУЗИНА КАНАДСКАЯ "МАКСИМА"

РОЗА МОРЩИНИСТАЯ

ГОРТЕНЗИЯ МЕТЕЛЬЧАТАЯ "ГРАНДИФЛОРА"

КЛЕН ОСТРОЛИСТНЫЙ "ОЛМСТЕД"

ЛОХ УЗКОЛИСТНЫЙ

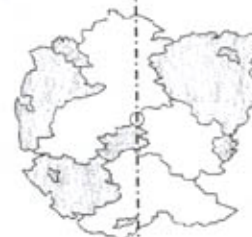
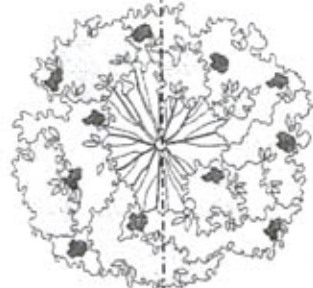
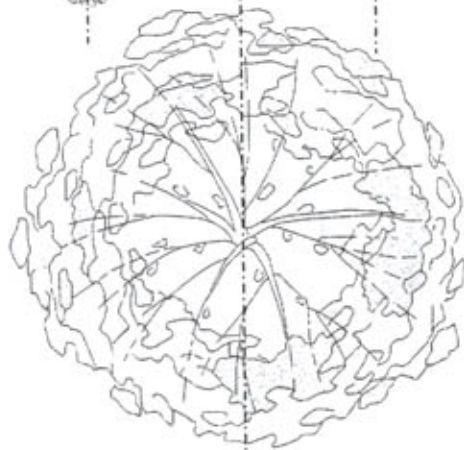
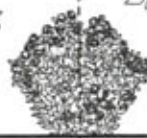

БРУНС®
Пflanzen

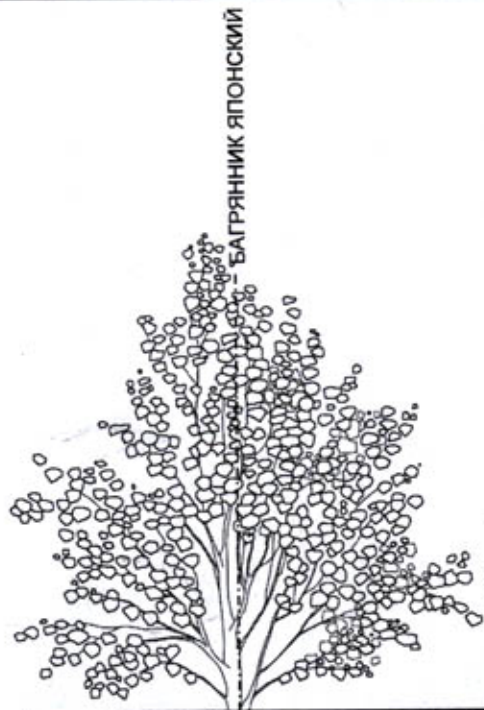

БАГРЯНИК ЯПОНСКИЙ



ЛЕЩИНА ОБЫКНОВЕННАЯ "ФУСКОРУБРА"

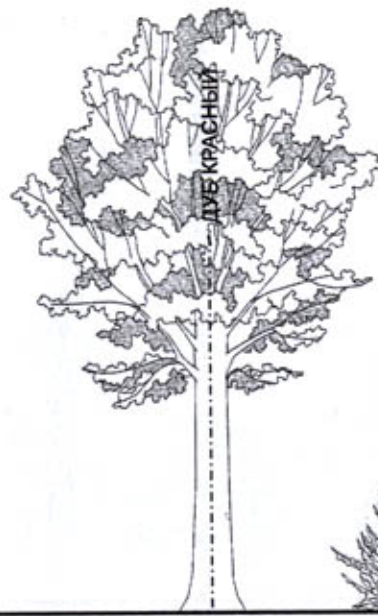

ДУБ КРАСНЫЙ

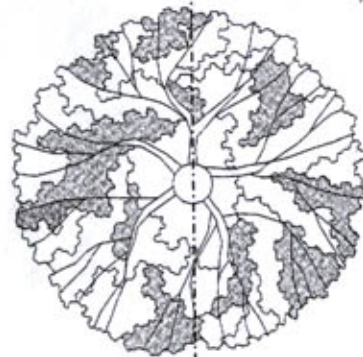

ФОРЗИЦИЯ СРЕДНЯЯ "СПЕКТАБИЛИС"

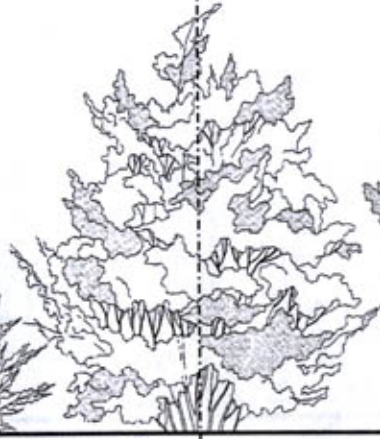

КЛЕН ПОЛЕВОЙ



КЛЕН ЯСЕНЕЛИСТНЫЙ "ФЛАМИНГО"



БРУНС®
Пflanzen

КАРАГАНА ДРЕВОВИДНАЯ "УОЛКЕР"



ИВА СМИТА

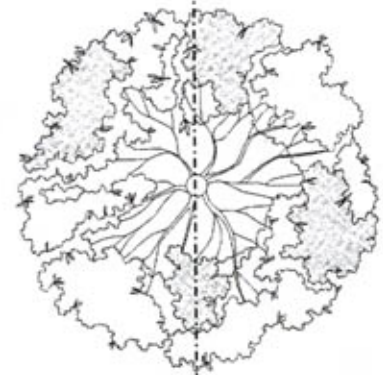

ИВА КОЗЬЯ "ПЕНДУЛА"



БЕРЕЗА ПОВИСЛАЯ

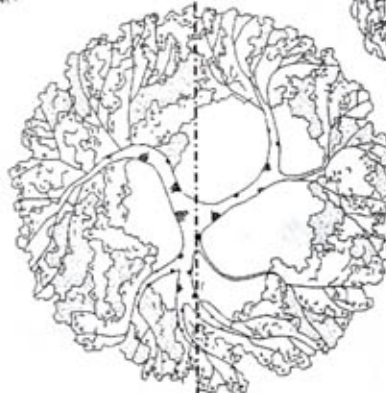

ПЕЩИНА ОБЫКНОВЕННАЯ "ПЕНДУЛА"

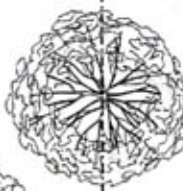

БУЗИНА ЧЕРНАЯ



ХЕНОМЕЛЕС ЯПОНСКИЙ

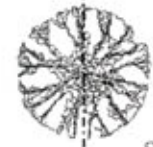

КЛЕН ОСТРОЛИСТНЫЙ "ФАСЕНС БЛЭК"

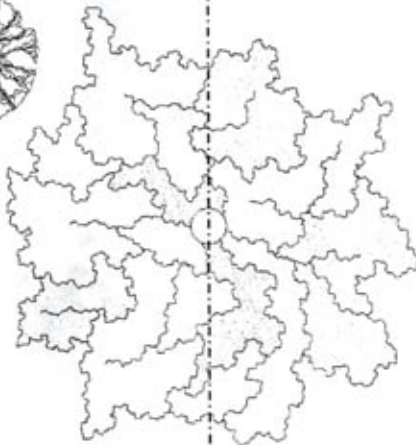
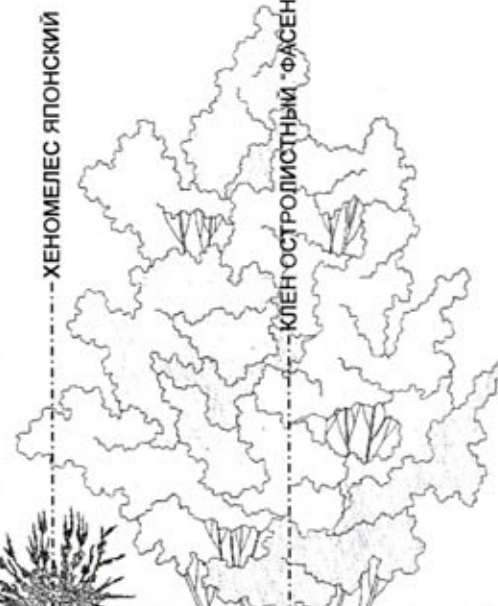

БРУНС®
Пflanzen



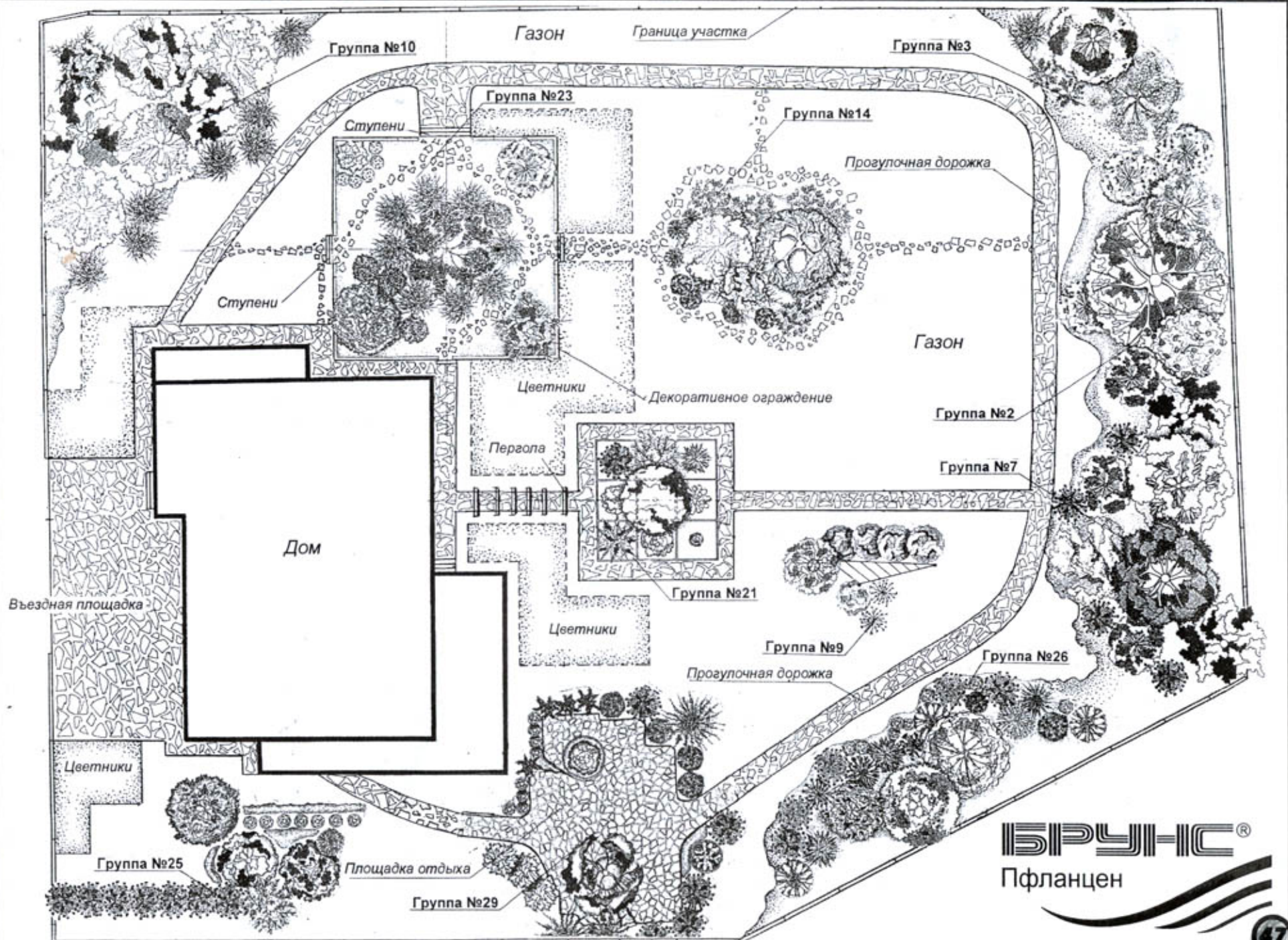

Группа №10

Газон

Граница участка

Группа №3

Группа №23

Группа №14

Ступени

Прогулочная дорожка

Ступени

Газон

Цветники

Декоративное ограждение

Группа №2

Пергола

Группа №7

Дом

Группа №21

Въездная площадка

Цветники

Группа №9

Группа №26

Прогулочная дорожка

Цветники

Группа №25

Площадка отдыха

Группа №29

БРУНС®
Пflanzen

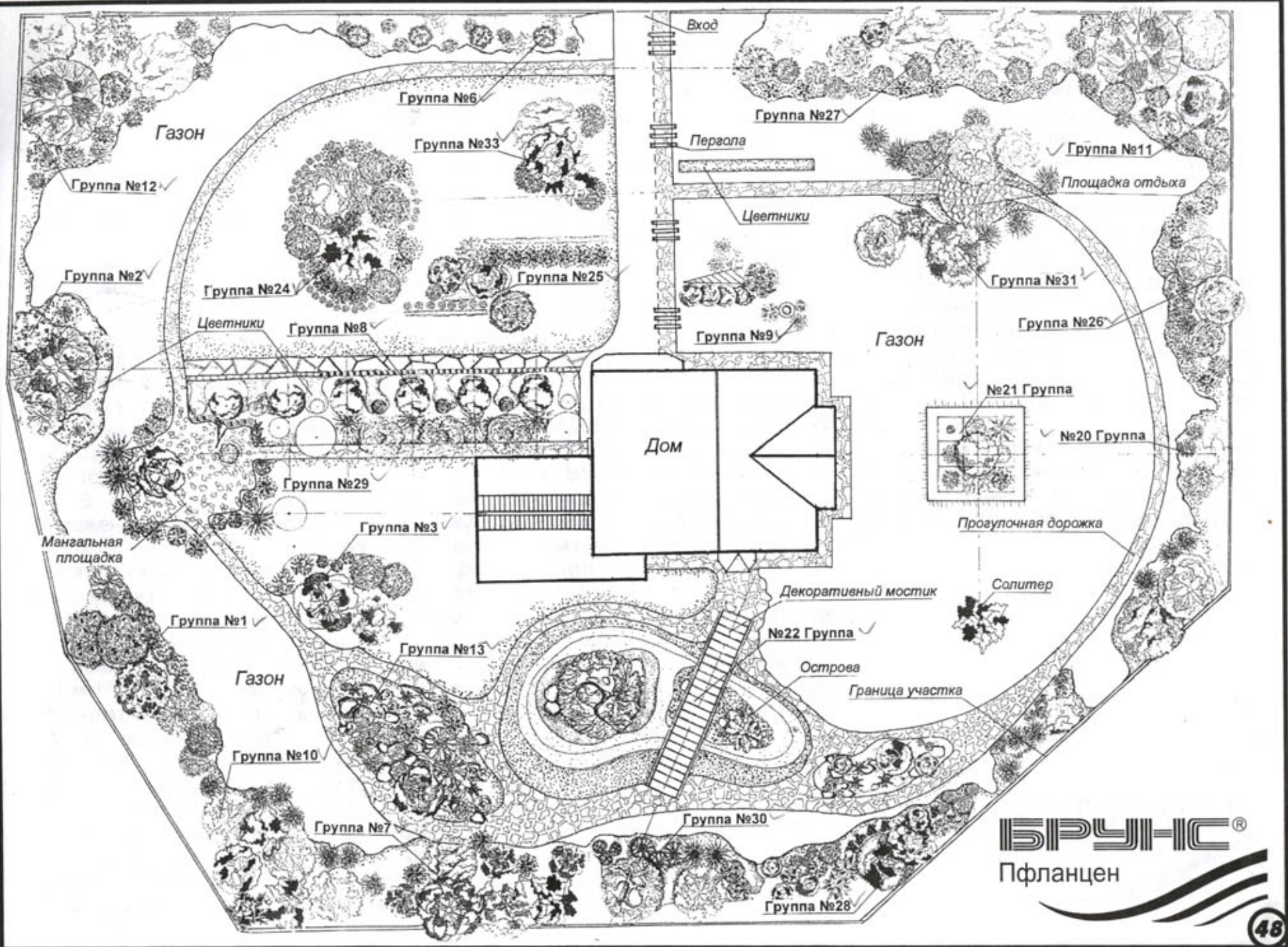

Трудно, конечно предусмотреть все возможные композиции, которые смогли бы украсить тот или иной сад, да вряд ли это и нужно участки у всех разные, вкусы тоже. Мы надеемся, однако, что наш Альбом принесет пользу многим, в том числе и опытным ландшафтными архитекторам, которые могут рассматривать какую-либо из приведенных композиций в качестве отправной точки или элемента в создаваемой концепции сада. Тем же, кто пока не считает себя искушенным дизайнером, мы предлагаем в заключение два примера организации садового пространства с применением различных растительных групп. Это "Пейзажный сад" (стр. 11.) и "Модульный сад" (стр. 14).

В основу "Пейзажного сада" положена идея воссоздания естественного ландшафта. По такому саду приятно гулять в любое время года: весной глаз радуется белоснежная пена цветущих яблонь, летом буйство цветовых контрастов листвы и цветов, осенью очарование красно-золотой гаммы листвы и плодов. Благодаря осевому построению композиции взгляд постоянно наталкивается на какой-либо акцент: дерево с красивой формой кроны, яркую окраску листвы, бархатистую кору (группы №№ 30, 21).

Главным акцентом сада служит так называемый сухой водоем, один из "островов" в котором увенчан березой Юнги (группа №22). Романтично

выглядит и перекинутый через "островок" живописный деревянный мостик. Многие декоративные группы, как видно на схеме, расположены по периметру участка. Это не случайно при такой компоновке границы участка как бы размываются, пейзаж приобретает плавные очертания.

"Парадные" группы с регулярными элементами (№№ 9, 24, 25) располагаются вдоль дорожки, а из окон гостиной открывается живописный вид на поляну с искусственно приподнятой террасой (группа № 21 с кленом остролистным).

Как следует из названия, при проектировании второго сада был применен метод, называемый модулированием. В качестве основного модуля был принят квадрат, соответствующий прямоугольной форме жилого дома. Этому же принципу подчинена форма цветников, площадок для отдыха и других планировочных элементов. Оси дорожек ориентированы на оси растительных групп. Такая планировка одновременно строга и парадна. Наиболее сильными акцентами сада являются группы № 23 и № 21, заключенные в квадрат бордюра (№ 23) и квадрат дорожек (№ 21). В законченную композицию их объединяет форма цветников. У входа справа расположена группа № 25, в которой используются рядовые посадки, подчеркивающие геометрию композиции, а слева групп №

10, которая имеет угловую форму и прекрасно декорирует забор. Свободно растущие по периметру участка группы №26, №7, №2, №3 придают очарование прогулочной дорожке и визуально отделяют внутреннее пространство участка от внешнего окружения. Таким образом, несмотря на строгие геометрические формы, сад получился живописным и весьма естественным.

Мы надеемся, что представленные в Альбоме варианты вдохновят Вас на самостоятельное творчество, и вместе с семьей, с детьми, с друзьями Вы создадите свой неповторимый сад, который будет радовать Вас долгие годы.

Будем признательны за отзывы, пожелания и замечания, которые Вы всегда можете прислать нам по электронному адресу: mail@bruns.ru.

БРУНС®
Пфланцен

